Продается 3-к. квартира, Россия, Москва, Большая Садовая улица, 10 — Россия, Москва, Большая Садовая улица, 10

Объявление:	#215226
Заголовок:	Продается 3-к. квартира, Россия, Москва, Большая Садовая улица, 10
Тип объекта:	3-комнатная квартира
Адрес:	Россия, Москва, Большая Садовая улица, 10
Цена:	95 000 000
Описание:	Продается отличная трехкомнатная квартира в отреставрированном историческом кирпичном доме, где в свое время проживал " М.А.Булгаков " . В квартире выполнен качественный ремонт европейского уровня, две изолированные комнаты и просторная кухня-гостиная с высокими потолками и окнами выходящими в зеленый, ухоженный двор. За счет высоких потолков и окон, квартира светлая и просторная, с хорошей звукоизоляцией. Дом после полной реставрации, чистый и аккуратный подъезд со вторым выходом и интеллигентными соседями. Сетевые магазины, лучшие образовательные учреждения , кафе, рестораны, музеи, театры и знаменитые " Патриаршие пруды ". Отличная транспортная развязка, с прямым выездом на " Садовое кольцо ", а так-же рядом станция метро " Маяковская ".
Площадь:	126.7 м
Параметры:	3 комн. 126.7 м этаж 4 этажность 4 жил. 80.0 м Маяковская · 3 мин пешком вторичка свободная продажа балкон
До метро:	3 мин (пешком)
Этаж:	4 из 4
Комнат:	3
Вс:	628
Тип сделки:	Продажа
Тип недвижимости:	Жилая
Подтип:	квартира
Комнат в сделке:	3
Путь до метро:	Пешком
Время до метро:	3 мин.
Метро:	Маяковская
Этажей:	4
Количество комнат:	3
Комнаты:	30-30-20 м2
Площадь комнат:	80 м2
Общая площадь:	126.7 м2
Кухня:	20 м2
Высота потолков:	4 м.
Балкон:	1

Раздельный санузел:	1
Ремонт:	Дизайнерский
Тип продажи:	Вторичка
Тип парковки:	Наземная
Год постройки:	1903 г.
Серия дома:	ИП
Тип дома:	Кирпичный
Ипотека:	Да
Вид из окон:	Двор

Фотографии объекта

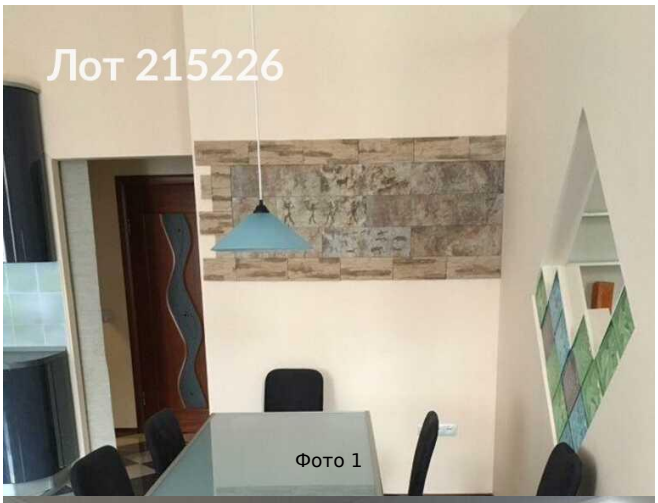

Фото 1

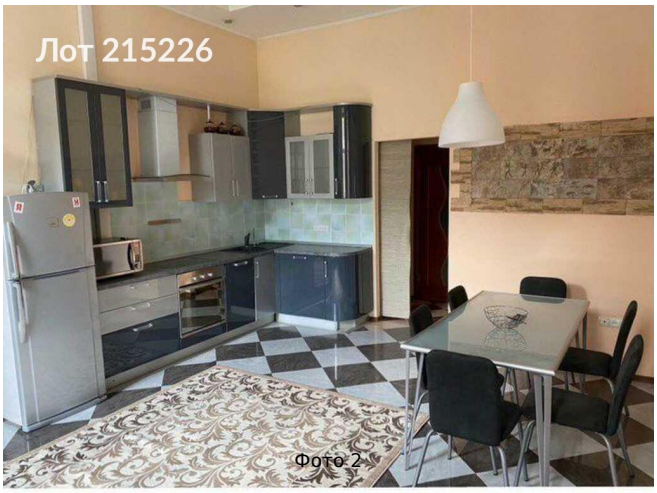

Фото 2

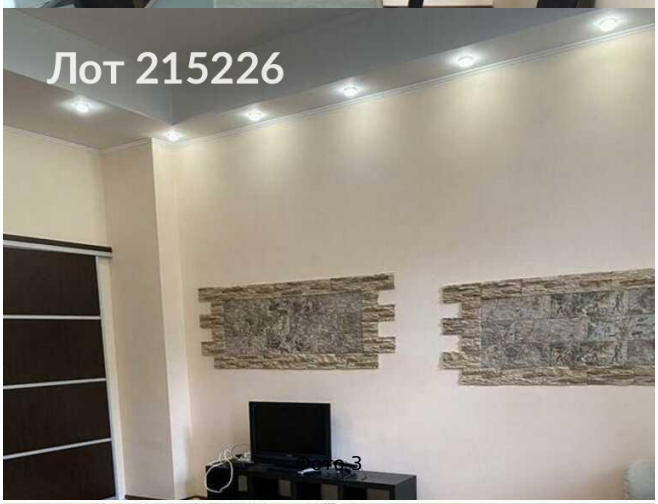

Фото 3



Фото 4



Фото 5

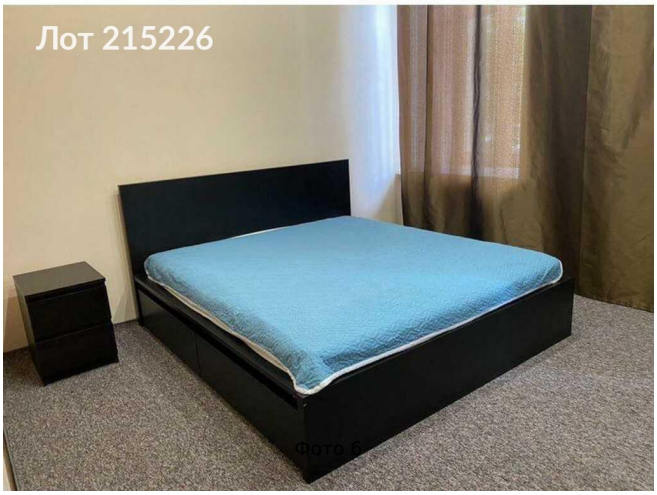

Фото 6


Лот 215226
Фото 7


Лот 215226
Фото 8


Лот 215226
Фото 9


Лот 215226
Фото 10


Лот 215226
Фото 11


Лот 215226
Фото 12



Фото 13