Сдается в аренду дом, Россия, Московская область, городской округ Химки, деревня Большаково — Россия, Московская область, городской округ Химки, деревня Большаково

Объявление:	#215870
Заголовок:	Сдается в аренду дом, Россия, Московская область, городской округ Химки, деревня Большаково
Тип объекта:	дом
Адрес:	Россия, Московская область, городской округ Химки, деревня Большаково
Цена:	145 000 /мес
Описание:	Прекрасный загородный дом в охраняемом поселке "Заря", расположенном в живописной деревне Большаково на территории Московской области. Изысканный дом выполнен из северного леса. На территории поселка площадью 5 гектар имеется зона отдыха с баней, домиком-барбекю, прогулочными зонами и детской площадкой, все это только для проживающих . В доме имеется все необходимое для комфортного проживания - просторная кухня с бытовой техникой, уютная гостиная с мягкой мебелью, несколько уютных спален, санузлы с душевой кабиной и ванной. Индивидуальная система водоочистки. Поселок "Заря" предлагает высокий уровень безопасности - круглосуточная охрана, сигнализация в каждом доме, видео-наблюдение. Рядом с поселком есть частная школа "Светлые горы" , а также продуктовый магазин, теннисный корт. Недалеко торговые центры "Отрада", "ОБИ", "ОКЕЙ". Удобная транспортная доступность - всего 10 минут на автомобиле до станции метро Пятницкое шоссе, ходит общественный транспорт. Этот загородный дом идеально подойдет для постоянного проживания с семьей. 1 этаж: прихожая с гардеробом и большим зеркалом; просторная кухня (с плитой, духовкой, вытяжкой, посудомоечной машиной); гостиная (с мягкой мебелью из натуральной кожи и жк-телевизором); гостевая спальня (с мебелью и жк-телевизором); санузел с душевой кабиной; бойлерная с индивидуальной системой водоочистки. 2 этаж: хозяйская спальня с большой кроватью и мебелью; спальня с кабинетом и большим балконом; просторный санузел с ванной.
Площадь:	130.0 м
Параметры:	130.0 м этажность 2 Фирсановская · 7 мин транс. 7.0 км МКАД мебель дети ТВ стир.
До метро:	7 мин (транспортом)
До МКАД:	7.0 км
Участок:	10.0 сот.
Тип сделки:	Аренда
Тип недвижимости:	Загородная
Подтип:	дом

Возможность постоянного проживания:	Да
Душ:	В доме
Путь до метро:	На автомобиле
Время до метро:	7 мин.
Метро:	Фирсановская
Этажей:	2
Общая площадь:	130 м2
Предоплата:	1 месяц
Залог:	100 %
Залог тип:	%
Срок аренды:	длительный срок
Мебель:	Да
На кухне:	Да
Стир.машина:	Да
Холодильник:	Да
Телевизор:	Да
С детьми:	Да
С животными:	Нет
Душ/кабина:	Да
Ванная:	Да
Отопление:	2
Сан. узел:	В доме
Баня:	Да
Кондиционер:	Да
Интернет:	Да
Посудомойка:	Да
Ремонт:	Дизайнерский
Год постройки:	2023 г.
Тип дома:	Деревянный
Бассейн:	Да
категория земли:	земли поселений
Шоссе:	273
Расстояние до МКАД:	7 км.
Площадь участка:	10 сот.
Количество спален:	5
Название коттеджного поселка:	Заря

Фотографии объекта



Фото 1

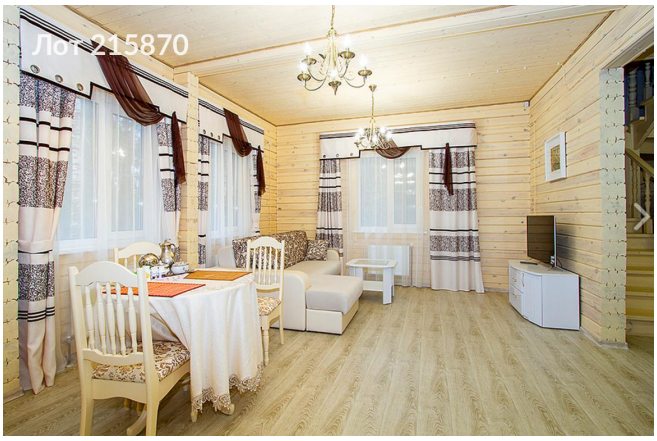

Фото 2



Фото 3



Фото 4



Фото 5

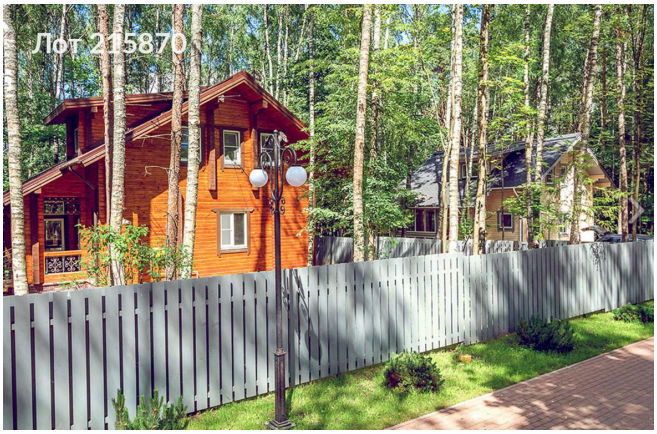

Фото 6



Фото 7



Фото 8



Фото 9

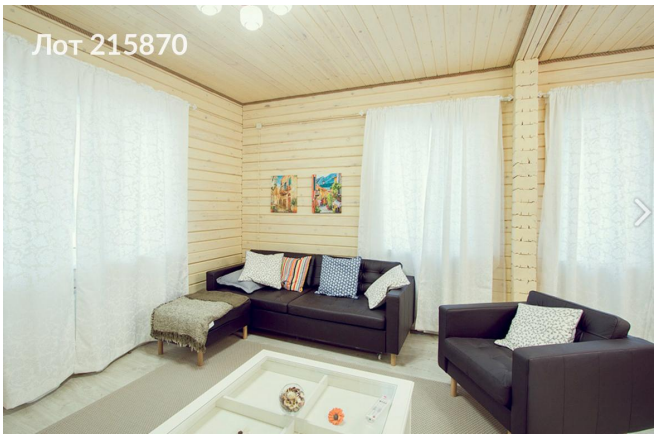

Фото 10



Фото 11



Фото 12

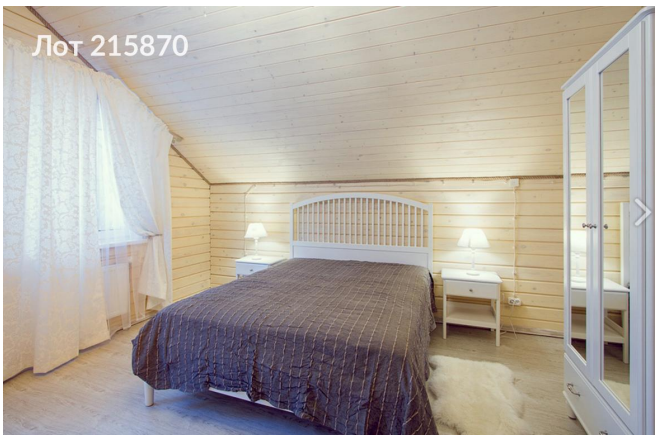

Фото 13



Фото 14



Фото 15



Фото 16



Фото 17

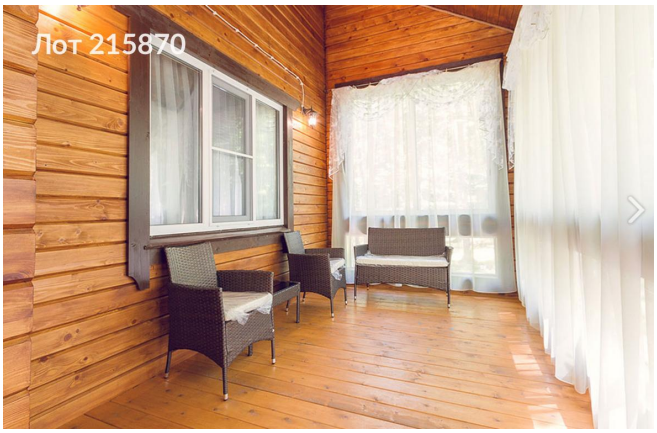

Фото 18



Фото 19



Фото 20



Фото 21



Фото 22



Фото 23



Фото 24



Фото 25



Фото 26