Продается коммерческая недвижимость, Россия, Москва, улица Константинова, 11 — Россия, Москва, улица Константинова, 11

Объявление:	#216063
Заголовок:	Продается коммерческая недвижимость, Россия, Москва, улица Константинова, 11
Тип объекта:	ПСН
Адрес:	Россия, Москва, улица Константинова, 11
Цена:	24 000 000
Описание:	Продается нежилое помещение 98 кв.м на первом этаже (кабинетная планировка, вход через подъезд жилого дома) , все коммуникации есть, можно сделать косметический ремонт. До метро ВДНХ 12 минут пешком. Продает физ.лицо , без обременений. Оперативный показ! Помещение сдано издательству на 3 года.
Площадь:	96.9 м
Параметры:	96.9 м этаж 1 этажность 5 ВДНХ · 9 мин пешком
До метро:	9 мин (пешком)
Этаж:	1 из 5
Тип сделки:	Продажа
Тип недвижимости:	Коммерческая
Возможное назначение:	Гараж / парковка, Офис, Шоурум, Арендный бизнес, Готовый бизнес, Детский центр, Интернет магазин, Клиентский офис, Рабочий кабинет, Свободное назначение, Услуги, Фото студия, Частная практика
Is Gab:	1
Путь до метро:	Пешком
Время до метро:	9 мин.
Метро:	ВДНХ
Этажей:	5
Общая площадь:	96.9 м2
Высота потолков:	2.65 м.
Отопление:	Центральное
Вентиляция:	Естественная
Кондиционирование:	Местное
Пожаротушение:	Нет
Тип здания:	Жилой дом
Вход:	Общий с улицы
Тип договора:	Продажа объекта
Форма налогообложения:	УСН
Электрическая мощность:	10 кВТ

Фотографии объекта

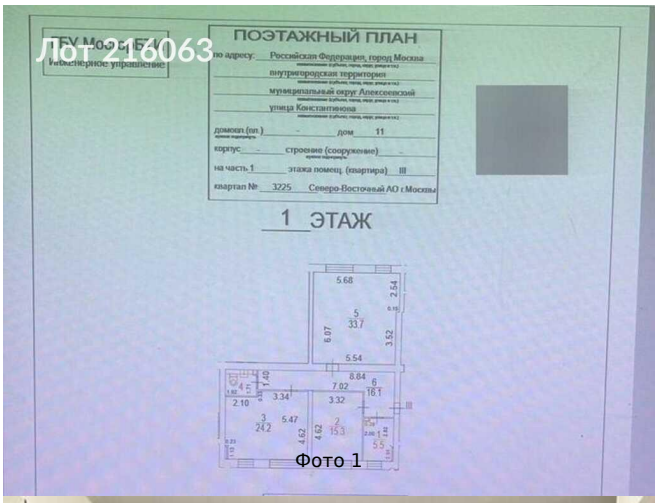

Фото 1

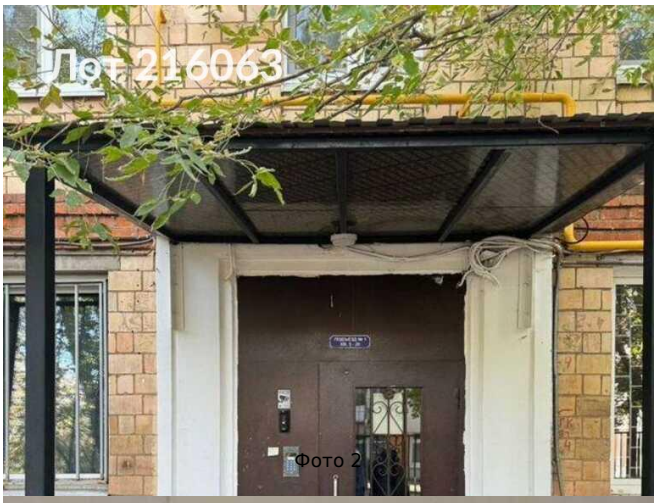

Фото 2



Фото 3



Фото 4

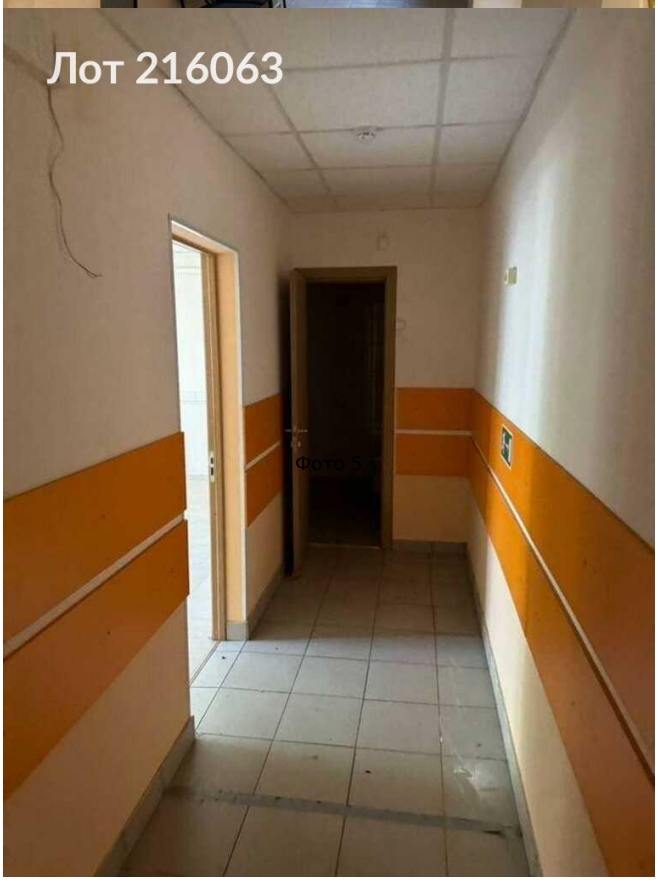

Фото 5



Фото 6



Фото 7

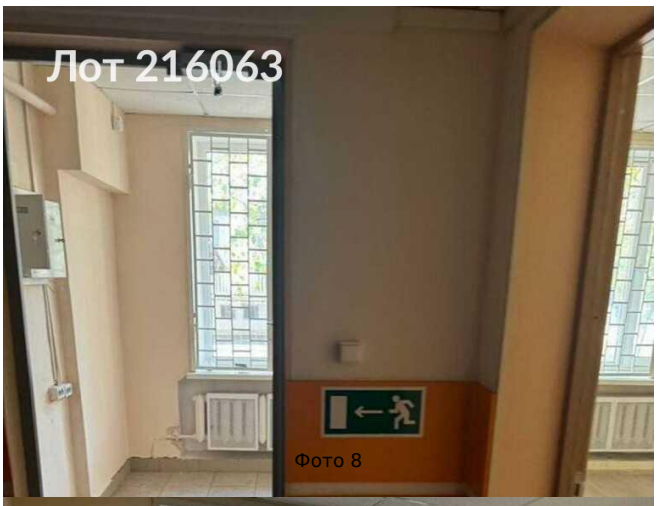

Фото 8



Фото 9



Фото 10



Фото 11



Фото 12