Продается дом, Россия, Московская область, Дмитровский городской округ, коттеджный посёлок Дмитровка Светлая, 167 — Россия, Московская область, Дмитровский городской округ, коттеджный посёлок Дмитровка Светлая, 167

Объявление:	#216171
Заголовок:	Продается дом, Россия, Московская область, Дмитровский городской округ, коттеджный посёлок Дмитровка Светлая, 167
Тип объекта:	дом
Адрес:	Россия, Московская область, Дмитровский городской округ, коттеджный посёлок Дмитровка Светлая, 167
Цена:	17 950 000
Описание:	Продается новый светлый дом с великолепным видом из окна! Дом деревянно-композитный, строился "для себя" по самым современным технологиям. Стойки и перекрытия - LVL, толщина стен 250 мм, утепление Rockwool, водяные теплые полы (система умный дом с дистанционным управлением), фундамент ленточный + железобетонная моно-плита, плитка керамогранит 800х800 (Испания), вся сантехника Grohe, трубы Rehau, электрика Werkel. Коммуникации: - электричество 30 кВт, - вода питьевая - колодец с "иглой", - канализация - переливной септик. Жилой охраняемый поселок, асфальтированные дороги, 30% населения живёт круглый год. По поселку ведется ежедневное патрулирование с фотоотчетом. Отличная транспортная доступность: до Москвы можно доехать как по Дмитровскому, так и Ленинградскому шоссе, а близость к ЦКАД значительно расширяет транспортные возможности. Прекрасное место где можно жить в комфорте и уюте, наслаждаясь тишиной в гармонии с природой! Оперативный показ. Звоните!
Площадь:	320.0 м
Параметры:	320.0 м этажность 2 Лобня · 18 мин транс. 33.0 км МКАД
До метро:	18 мин (транспортом)
До МКАД:	33.0 км
Участок:	9.2 сот.
Тип сделки:	Продажа

Тип недвижимости:	Загородная
Подтип:	дом
Возможность постоянного проживания:	Да
Путь до метро:	На автомобиле
Время до метро:	18 мин.
Метро:	Лобня
Этажей:	2
Общая площадь:	320 м2
Отопление:	2
Сан. узел:	В доме
Баня:	Нет
Гараж:	Нет
Ремонт:	Евро
Год постройки:	2024 г.
Электричество:	Да
Канализация:	Да
Водоснабжение:	Да
Газ:	Да
Тип дома:	Щитовой
Ипотека:	Да
Бассейн:	Нет
категория земли:	сельхозназначение
Шоссе:	256
Расстояние до МКАД:	33 км.
Площадь участка:	9.2 сот.
Количество спален:	5
Название коттеджного поселка:	Дмитровка Светлая

Фотографии объекта









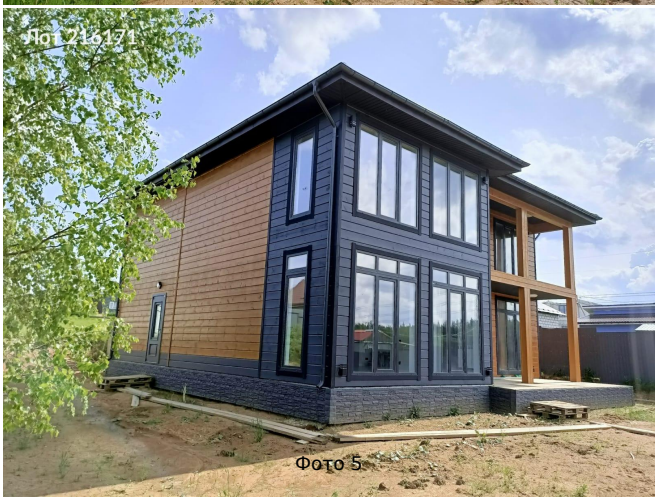

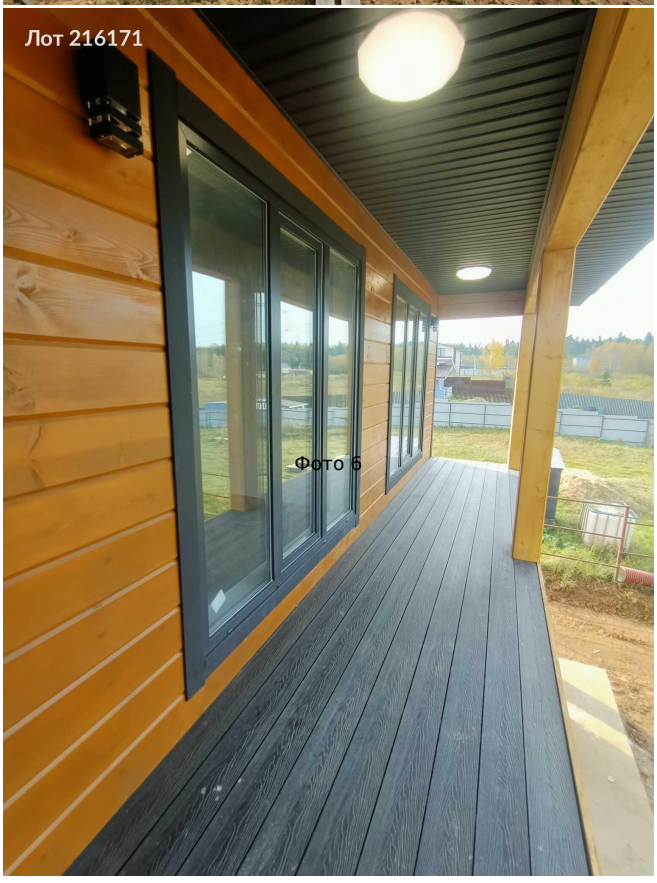


Лот 216171
Фото 7


Лот 216171
Фото 8


Лот 216171
Фото 9


Лот 216171
Фото 10


Лот 216171
Фото 11


Лот 216171
Фото 12



Фото 13



Фото 14



Фото 15



Фото 16



Фото 17

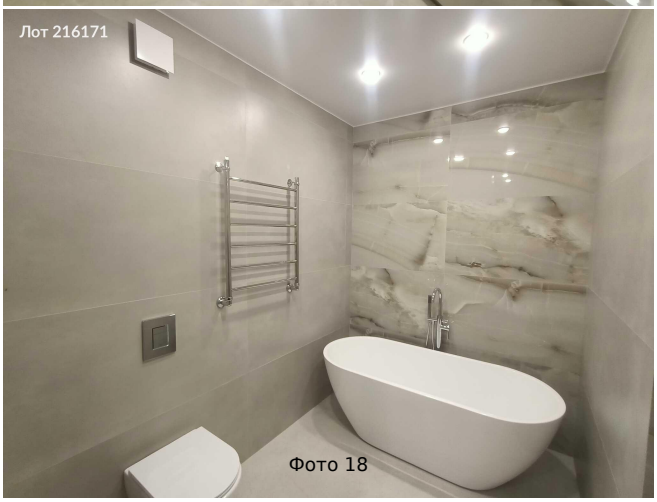

Фото 18


Лот 216171
Фото 19


Лот 216171
Фото 20


Лот 216171
Фото 21


Лот 216171
Фото 22

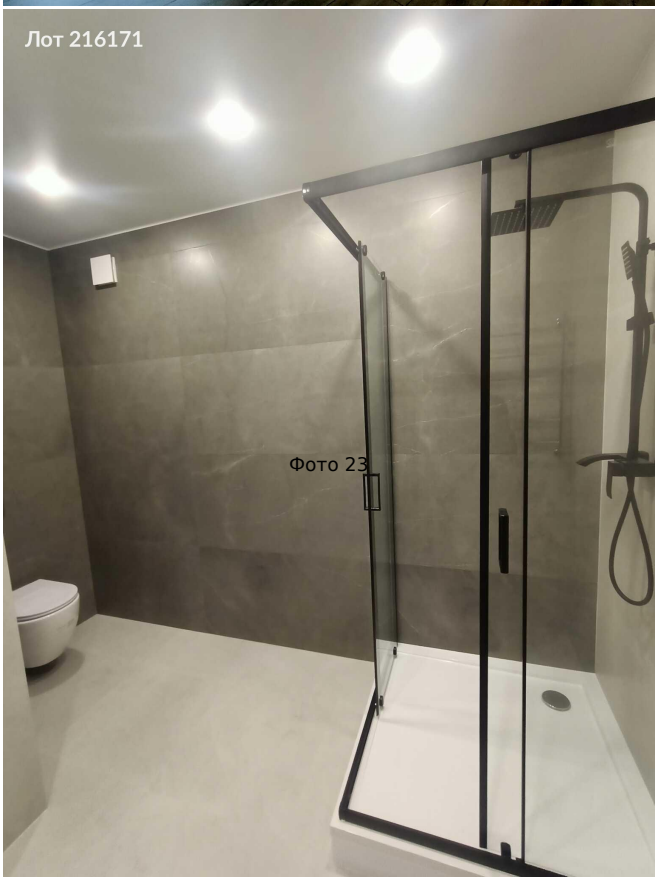
Лот 216171
Фото 23

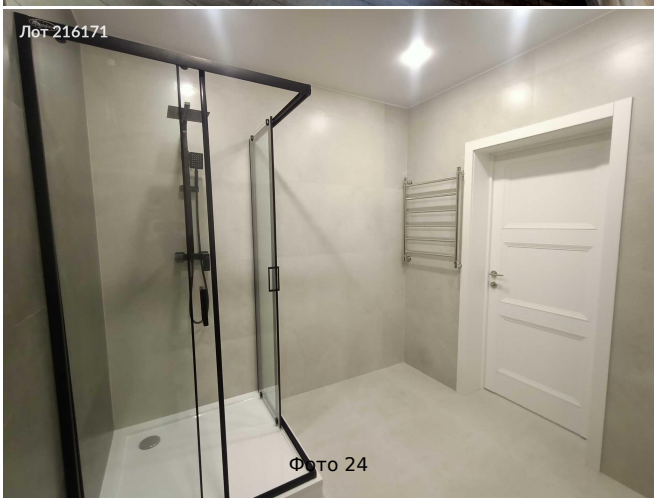
Лот 216171
Фото 24

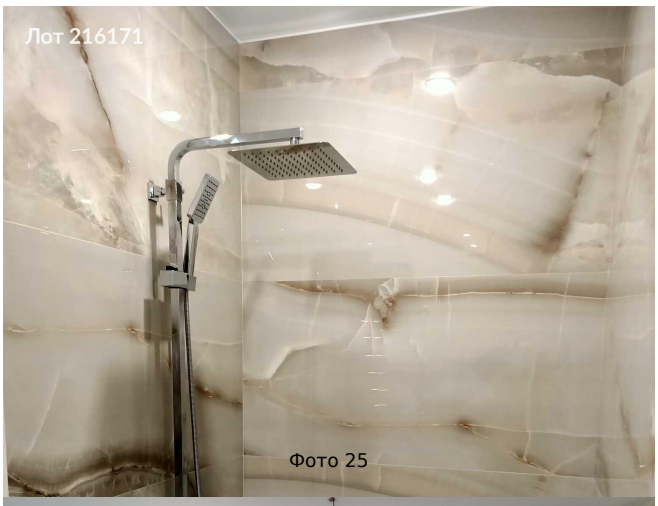
Лот 216171
Фото 25


Лот 216171
Фото 26


Лот 216171
Фото 27


Лот 216171
Фото 28


Лот 216171
Фото 29

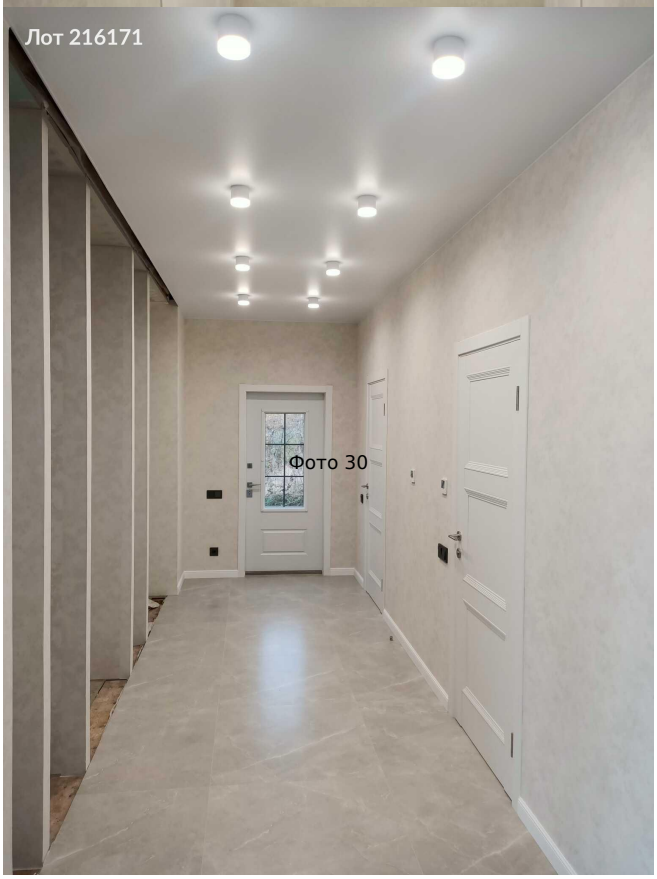
Лот 216171
Фото 30

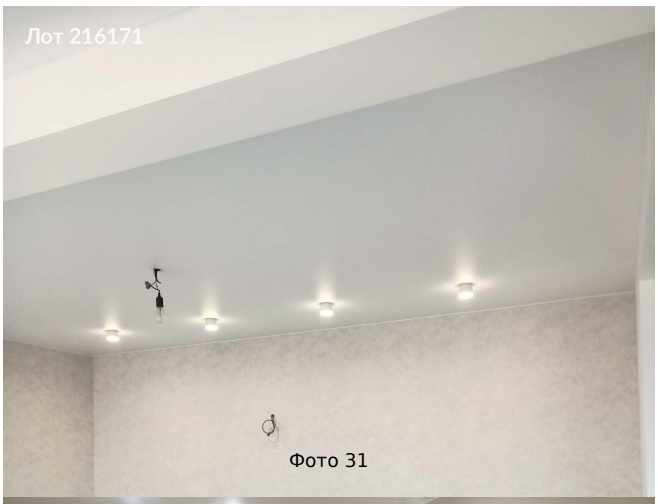

Фото 31



Фото 32



Фото 33



Фото 34

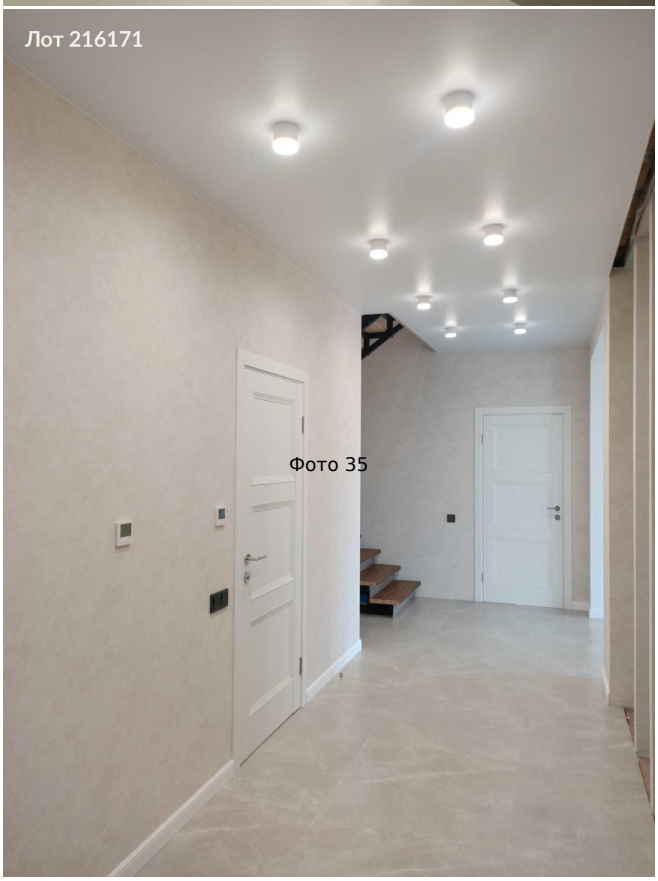

Фото 35

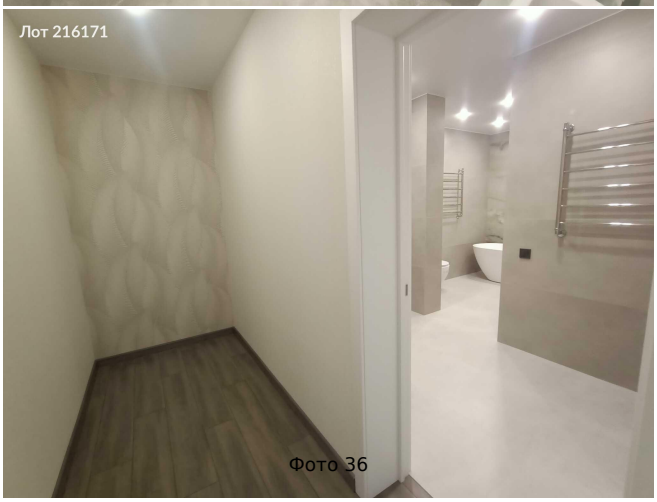

Фото 36

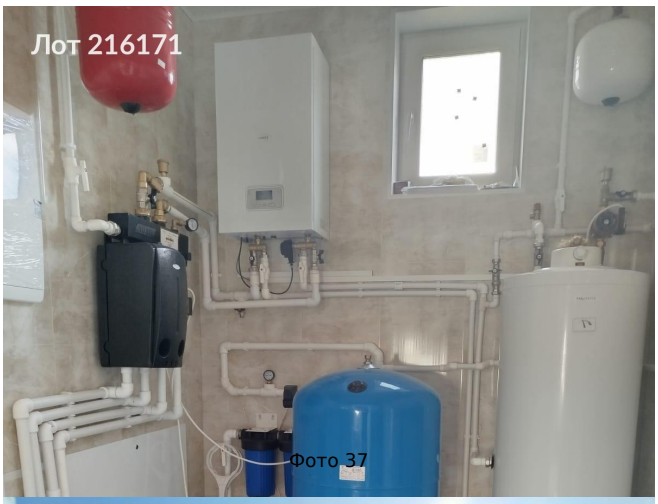
Лот 216171
Фото 37


Лот 216171
Фото 38


Лот 216171
Фото 39


Лот 216171
Фото 40