Продается дом, Россия, Московская область, городской округ Красногорск, посёлок городского типа Отрадное, Озёрная улица, 7 — Россия, Московская область, городской округ Красногорск, посёлок городского типа Отрадное, Озёрная улица, 7

Объявление:	#217570
Заголовок:	Продается дом, Россия, Московская область, городской округ Красногорск, посёлок городского типа Отрадное, Озёрная улица, 7
Тип объекта:	дом
Адрес:	Россия, Московская область, городской округ Красногорск, посёлок городского типа Отрадное, Озёрная улица, 7
Цена:	355 000 000
Описание:	Продаю великолепный дуплекс в коттеджном посёлке "Отрада Village", расположенном в живописном пгт Отрада. Всего в 4 минутах на автомобиле находится станция метро “Пятницкое шоссе”, а до МКАД добраться можно за считанные минуты (9 км), выезд на Новорижское, Волоколамское, Пятницкое, Рогачевское шоссе. Он будет интересен в качестве постоянного места жительства, дачи или сдачи в аренду. Поселок обеспечен охраной, КПП, инфраструктурой, конной школой, есть озеро и место для отдыха, детская площадка, место для занятия спортом. Два отдельных входа, единый участок 9.76 соток, сад, зона барбекю, вид на пруд. Установлена мебель под заказ: Итальянский массив, Немецкая техника, Английская сантехника. Централизованная акустическая система, управление звуком в каждой комнате. Два полноценных гаража, есть отопление, водоснабжение. Две раздельные котельные. Две террасы с зоной барбекю.
Площадь:	739.8 м
Параметры:	739.8 м этажность 2 Пятницкое шоссе · 4 мин транс. 9.0 км МКАД
До метро:	4 мин (транспортом)
До МКАД:	9.0 км
Участок:	9.8 сот.
Тип сделки:	Продажа
Тип недвижимости:	Загородная
Подтип:	дом
Возможность постоянного проживания:	Да
Путь до метро:	На автомобиле
Время до метро:	4 мин.
Метро:	Пятницкое шоссе
Этажей:	2
Общая площадь:	739.8 м2
Отопление:	2
Сан. узел:	В доме

Гараж:	Да
Ремонт:	Дизайнерский
Год постройки:	2006 г.
Электричество:	Да
Канализация:	Да
Водоснабжение:	Да
Газ:	Да
Тип дома:	Кирпичный
Ипотека:	Да
категория земли:	земли поселений
Шоссе:	273
Расстояние до МКАД:	9 км.
Площадь участка:	9.76 сот.
Количество спален:	10
Название коттеджного поселка:	коттеджный посёлок "Отрада Villadge"

Фотографии объекта

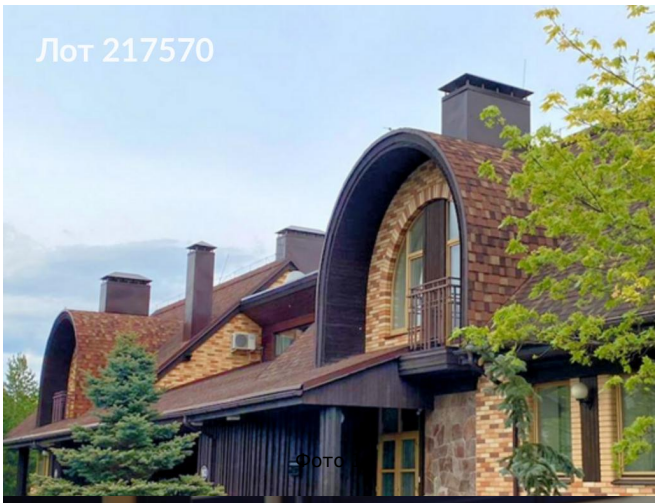

Фото 1



Фото 2

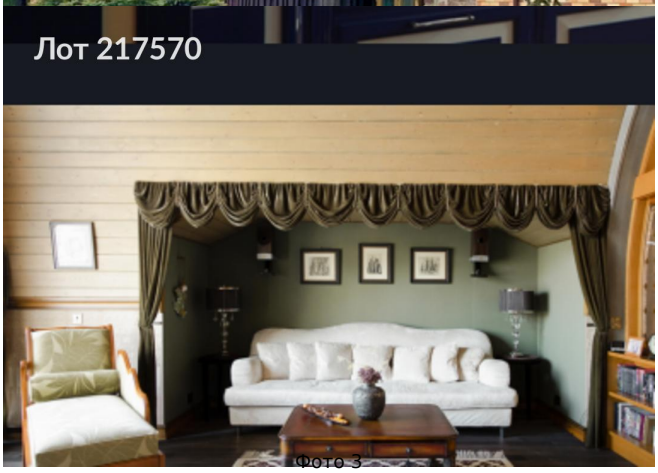

Фото 3

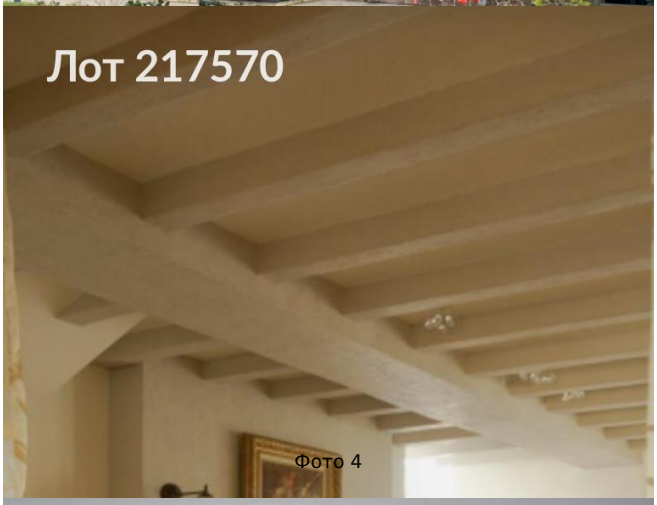

Фото 4



Фото 5

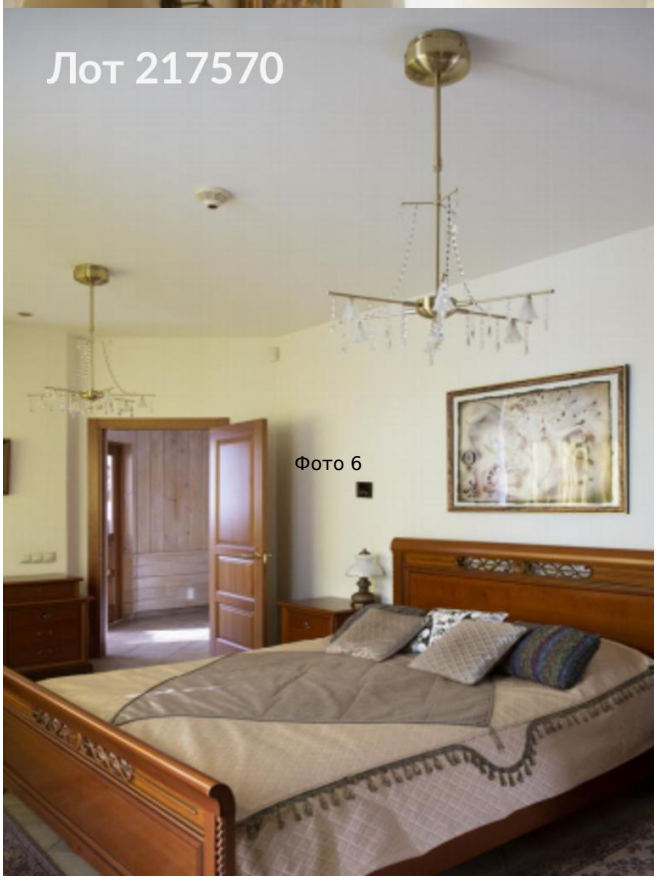

Фото 6



Фото 7



Фото 8

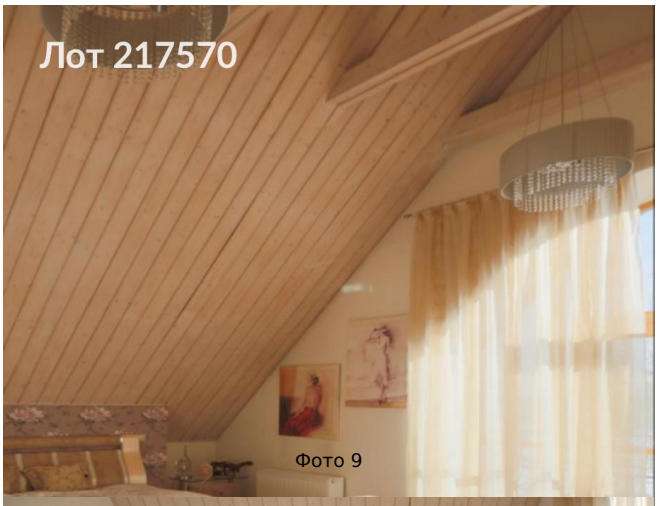

Фото 9



Фото 10



Фото 11



Фото 12



Фото 13



Фото 14

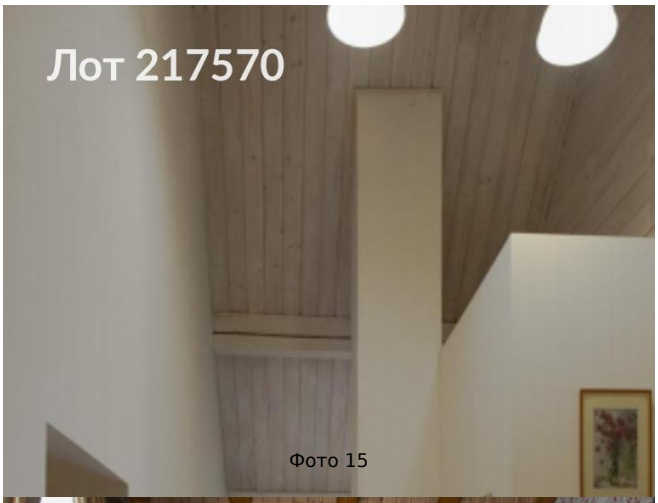

Фото 15

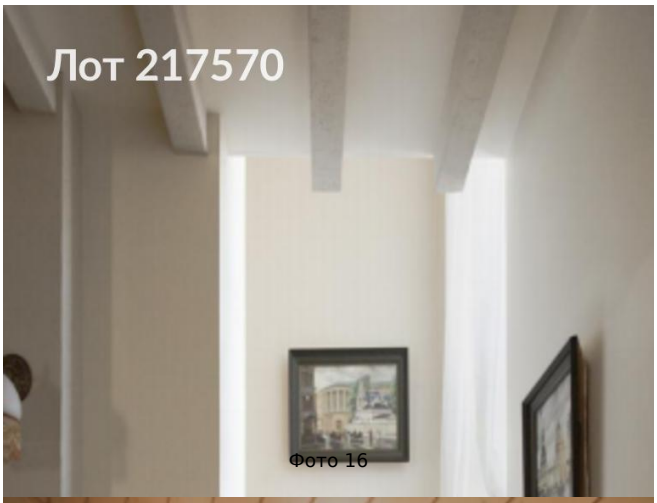

Фото 16



Фото 17

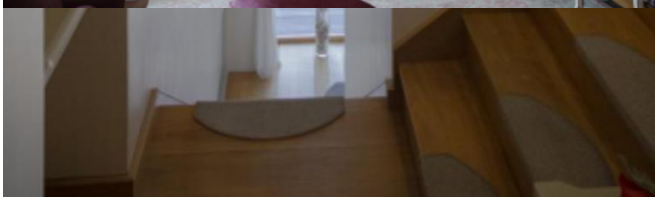

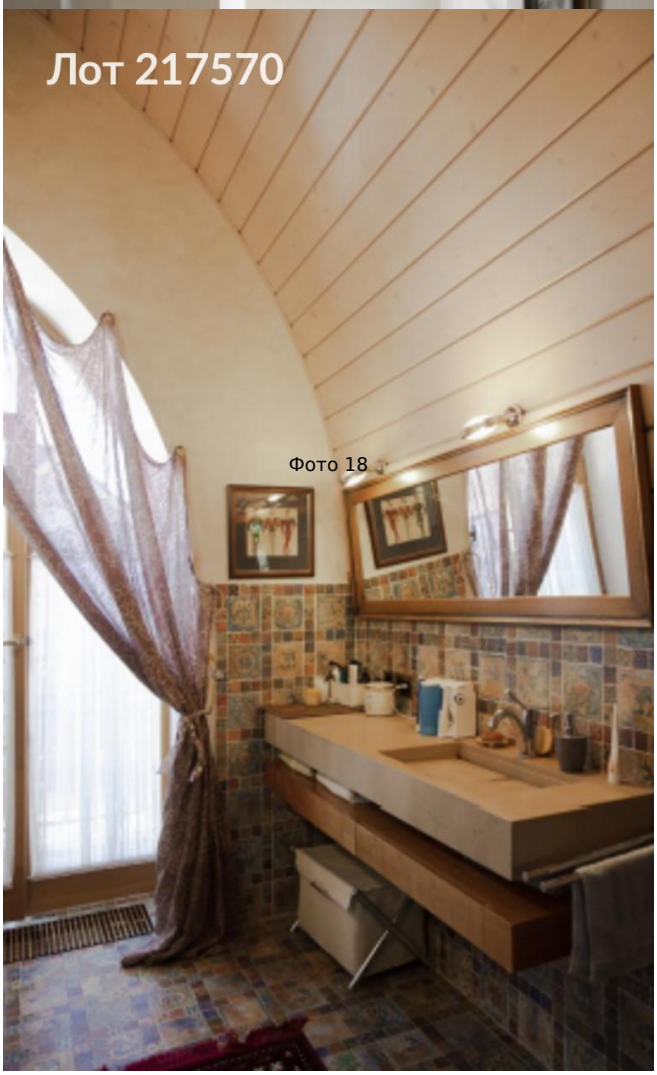

Фото 18



Фото 19

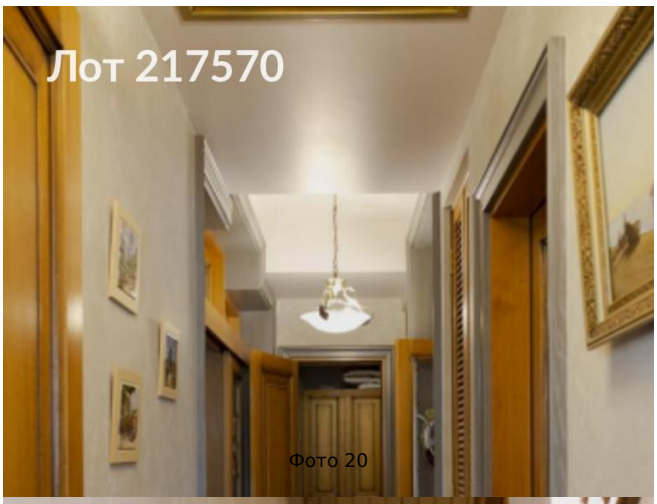

Фото 20

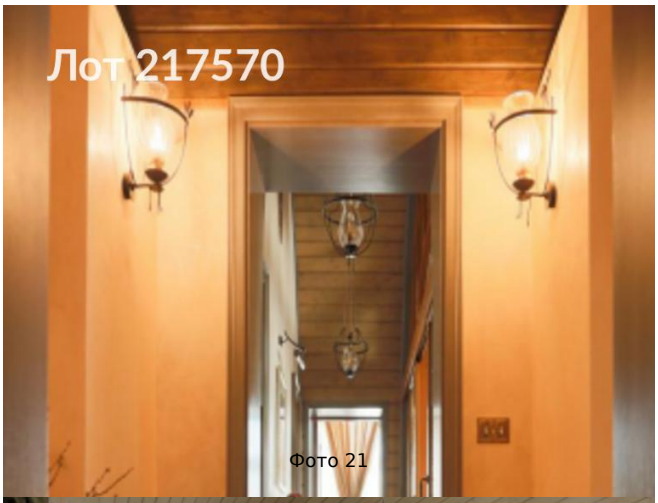

Фото 21



Фото 22



Фото 23



Фото 24

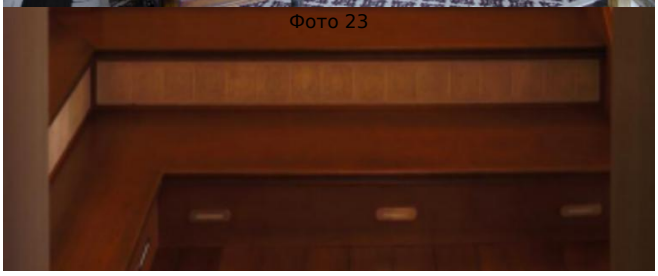





Фото 25



Фото 26



Фото 27



Фото 28



Фото 29

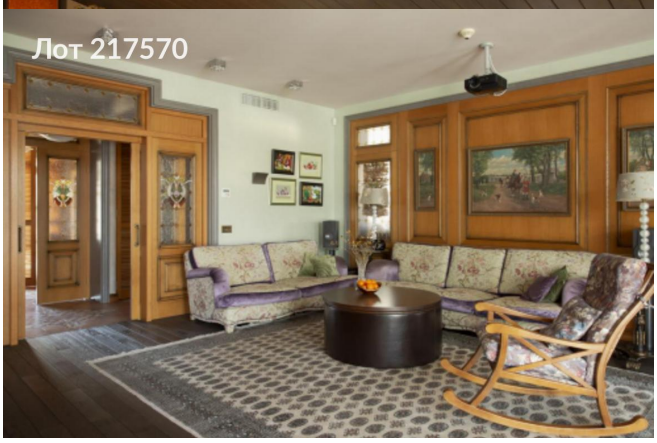

Фото 30



Фото 31

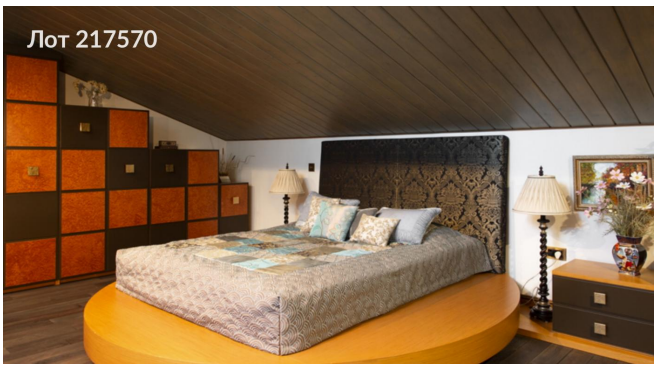

Фото 32



Фото 33



Фото 34



Фото 35



Фото 36



Фото 37

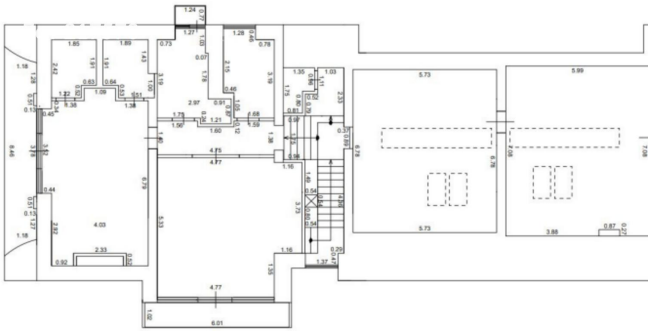

Фото 38

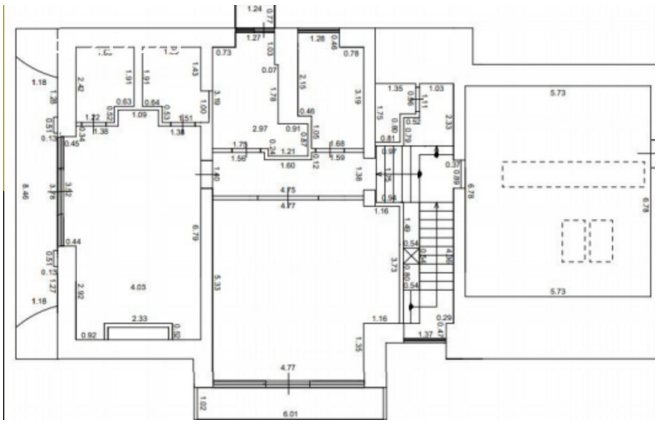

Фото 39