Сдается в аренду дом, Россия, Московская область, городской округ Красногорск, посёлок городского типа Отрадное, Озёрная улица, 7 — Россия, Московская область, городской округ Красногорск, посёлок городского типа Отрадное, Озёрная улица, 7

Объявление:	#221985
Заголовок:	Сдается в аренду дом, Россия, Московская область, городской округ Красногорск, посёлок городского типа Отрадное, Озёрная улица, 7
Тип объекта:	дом
Адрес:	Россия, Московская область, городской округ Красногорск, посёлок городского типа Отрадное, Озёрная улица, 7
Цена:	450 000 /мес
Описание:	Сдаю великолепный дом в коттеджном посёлке "Отрада Village", расположенном в живописном пгт Отрада. Всего в 4 минутах на автомобиле находится станция метро “Пятницкое шоссе”, а до МКАД добраться можно за считанные минуты (9 км), выезд на Новорижское, Волоколамское, Пятницкое, Рогачевское шоссе. Он будет интересен в качестве постоянного места жительства, дачи .. Поселок обеспечен охраной, КПП, инфраструктурой, конной школой, есть озеро и место для отдыха, детская площадка, место для занятия спортом. Отдельный вход, участок 5 соток, сад, зона барбекю, вид на пруд. Установлена мебель под заказ: Итальянский массив, Немецкая техника, Английская сантехника. Полноценный гараж, есть отопление, водоснабжение. Котельная. Террасса .
Площадь:	450.0 м
Параметры:	450.0 м этажность 2 Пятницкое шоссе · 4 мин транс. 9.0 км МКАД мебель дети ТВ
До метро:	4 мин (транспортом)
До МКАД:	9.0 км
Участок:	5.0 сот.
Тип сделки:	Аренда
Тип недвижимости:	Загородная
Подтип:	дом
Возможность постоянного проживания:	Да
Душ:	В доме
Путь до метро:	На автомобиле
Время до метро:	4 мин.
Метро:	Пятницкое шоссе
Этажей:	2
Общая площадь:	450 м2
Предоплата:	1 месяц
Залог:	100 %

Залог тип:	%
Срок аренды:	длительный срок
Мебель:	Да
На кухне:	Да
Холодильник:	Да
Телевизор:	Да
С детьми:	Да
Ванная:	Да
Отопление:	2
Сан. узел:	В доме
Гараж:	Да
Кондиционер:	Да
Ремонт:	Дизайнерский
Год постройки:	2006 г.
Тип дома:	Кирпичный
категория земли:	земли поселений
Шоссе:	273
Расстояние до МКАД:	9 км.
Площадь участка:	5 сот.
Количество спален:	4
Название коттеджного поселка:	коттеджный посёлок "Отрада Villadge"

Фотографии объекта



Фото 1

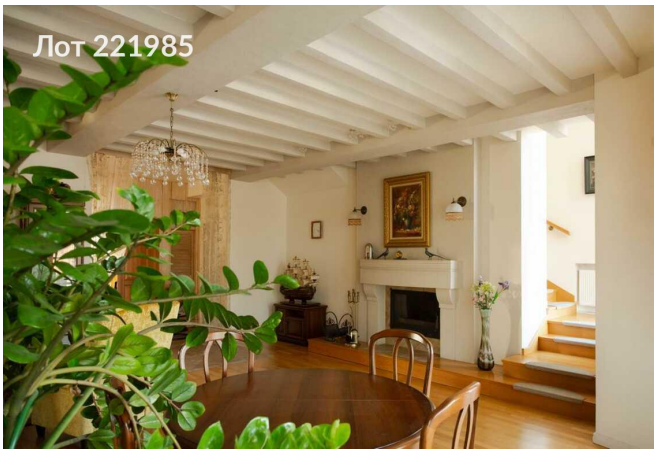

Фото 2



Фото 3



Фото 4

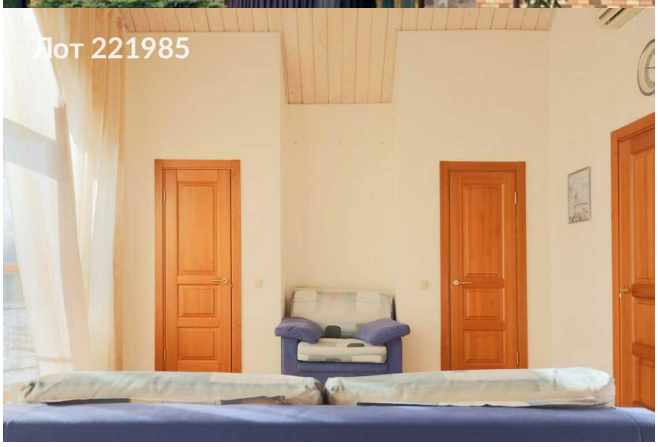

Фото 5

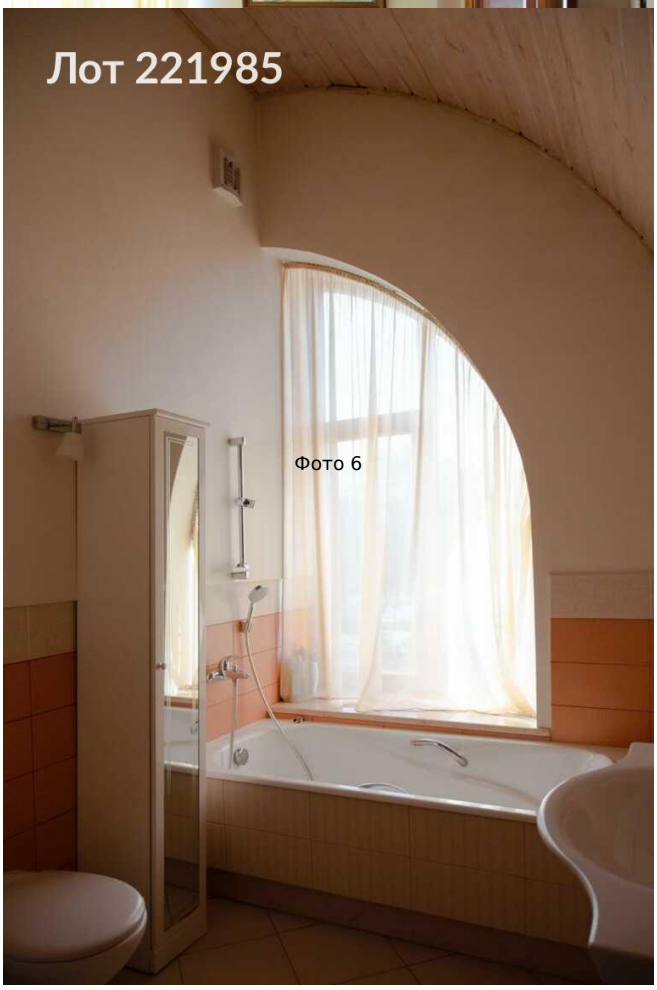

Фото 6

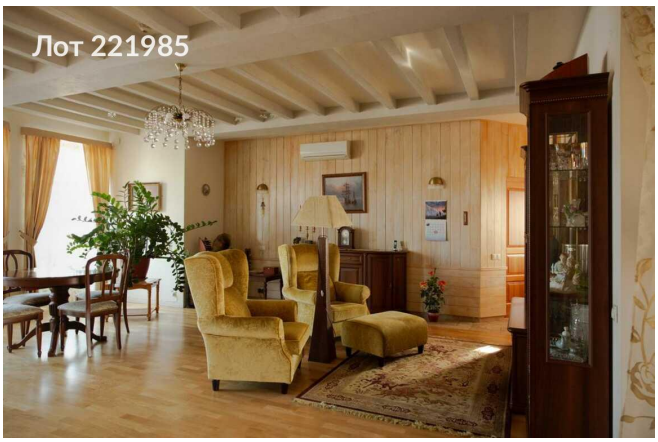

Фото 7



Фото 8



Фото 9



Фото 10



Фото 11



Фото 12

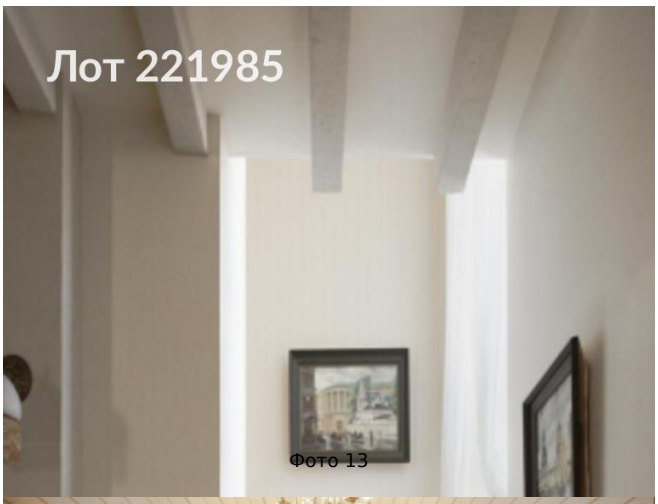

Фото 13



Фото 14

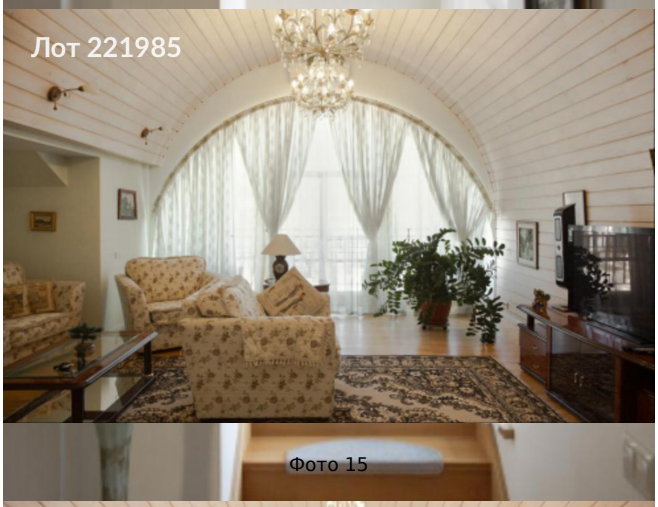

Фото 15



Фото 16

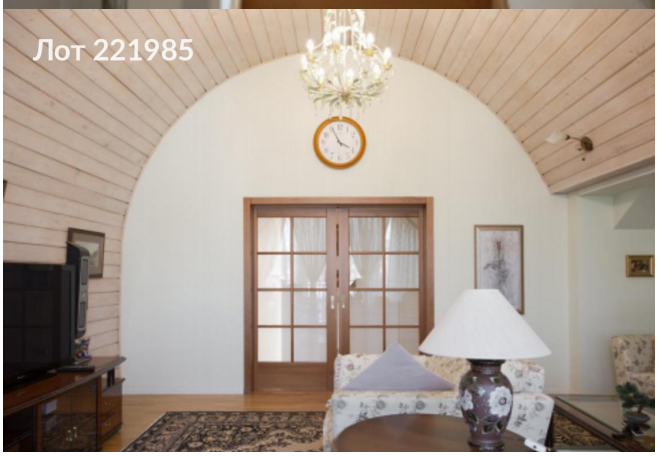

Фото 17



Фото 18

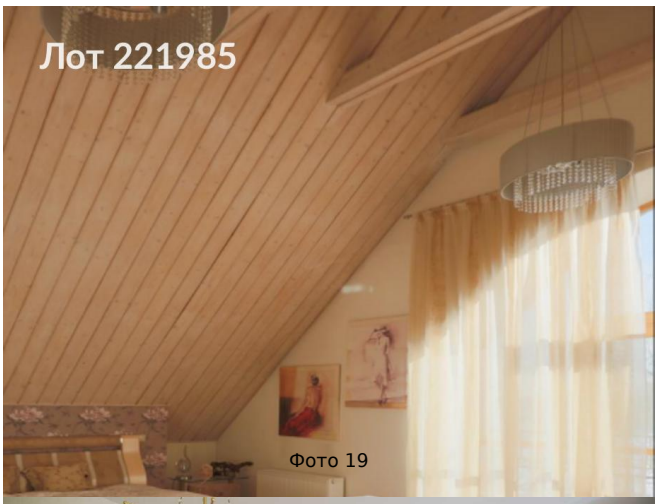

Фото 19

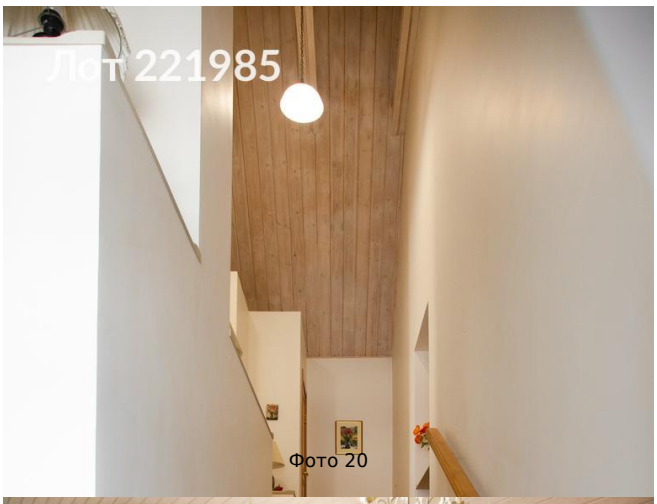

Фото 20

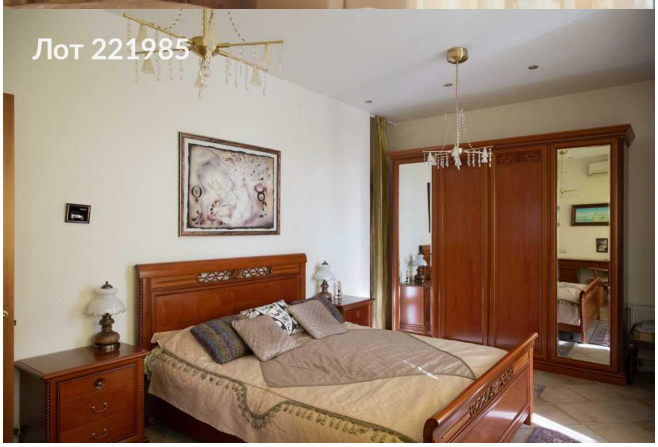

Фото 21

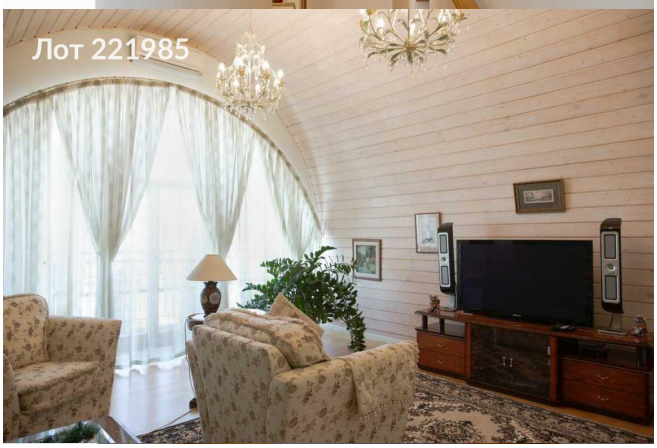

Фото 22



Фото 23



Фото 24

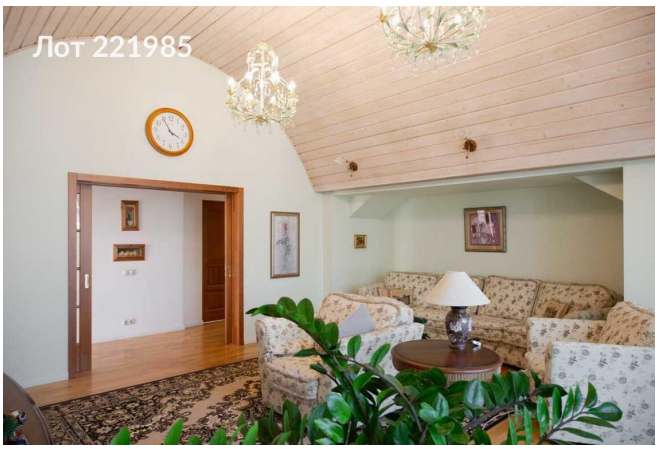

Фото 25

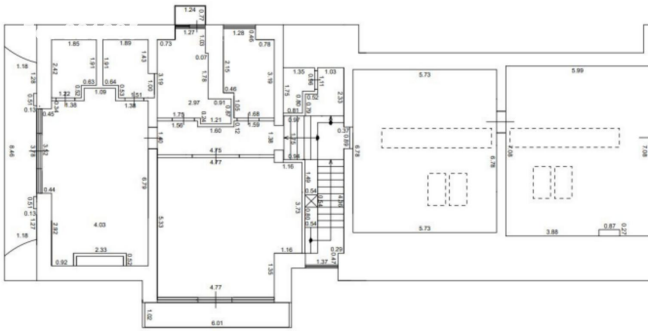

Фото 26

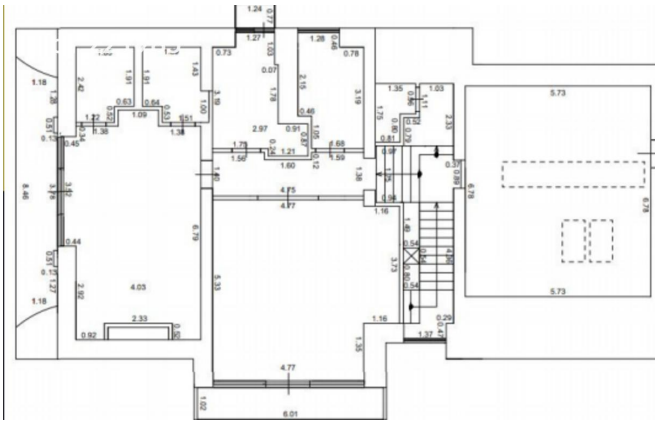

Фото 27

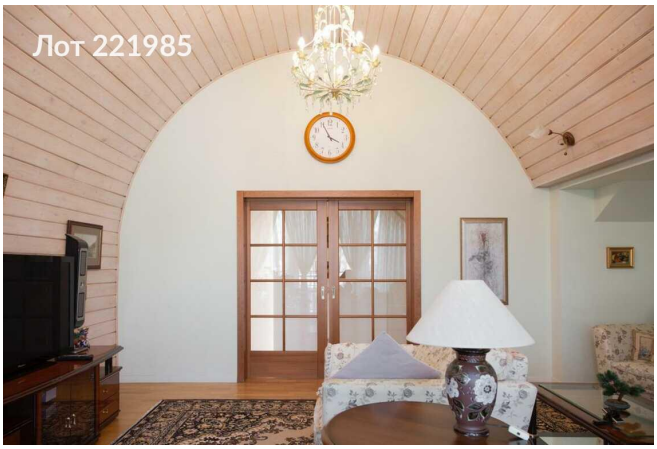

Фото 28

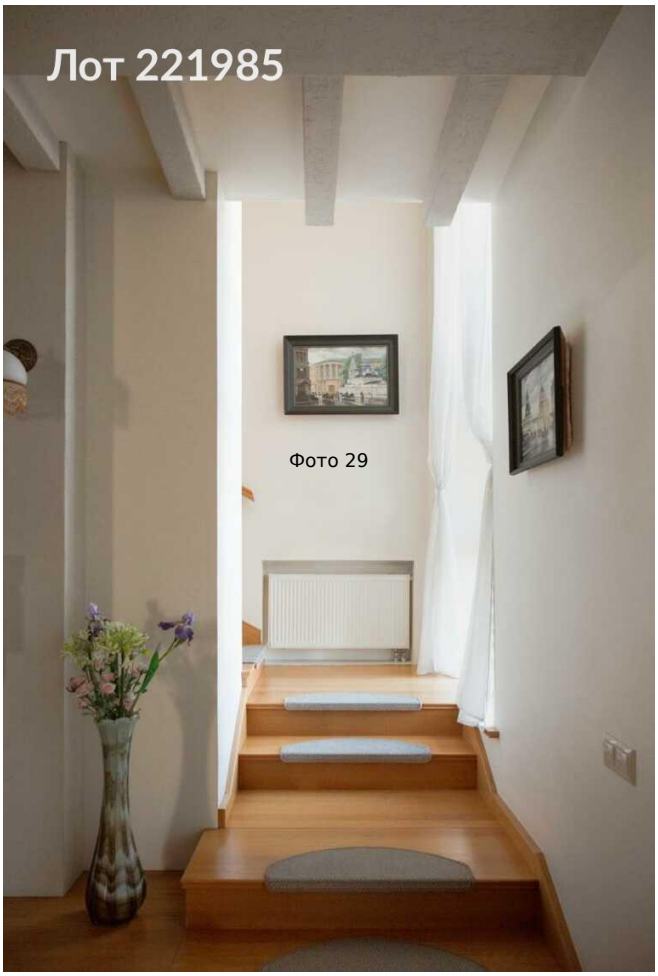

Фото 29

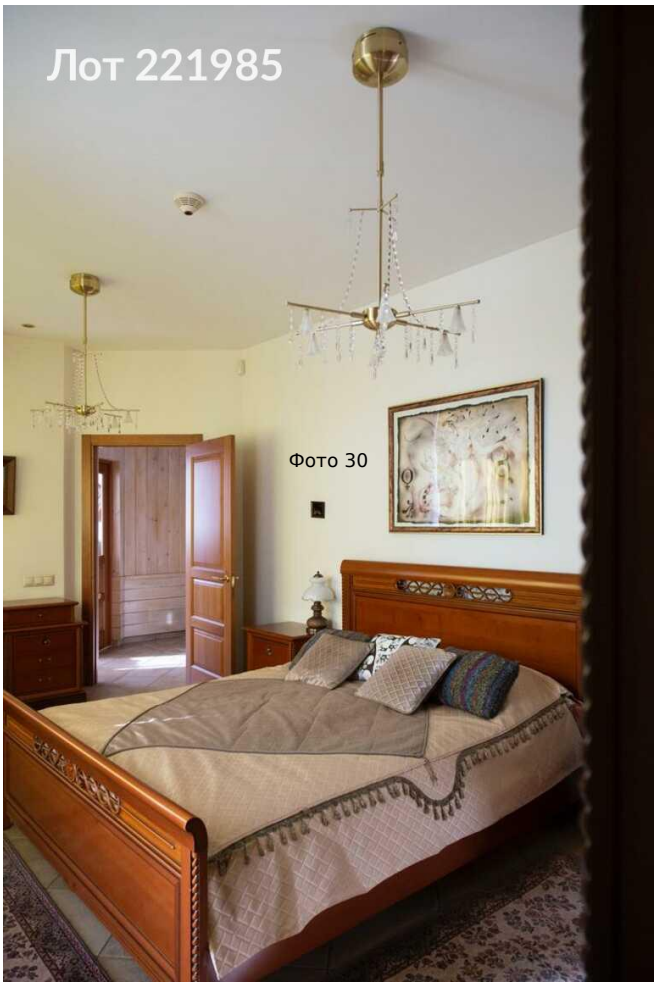

Фото 30

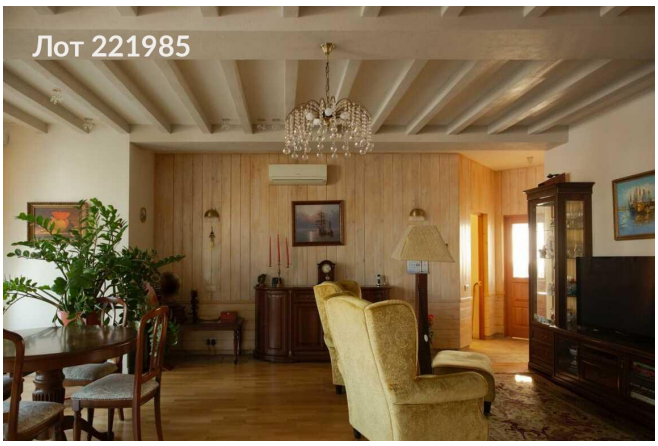

Фото 31



Фото 32

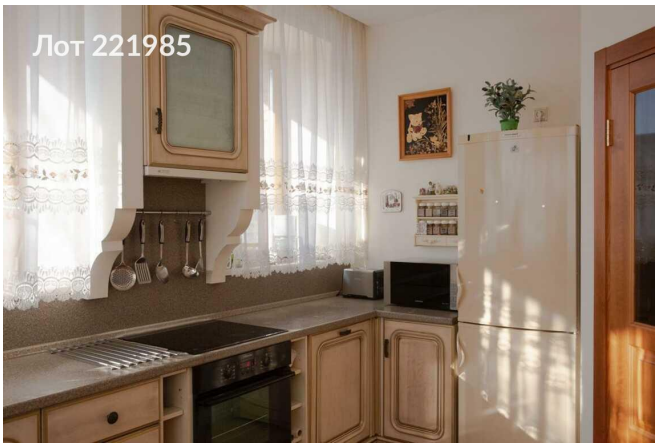

Фото 33

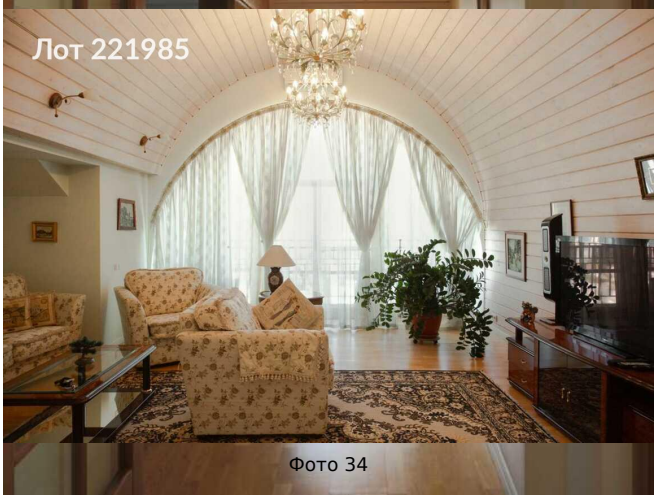

Фото 34



Фото 35



Фото 36



Фото 37