Продается коммерческая недвижимость, Россия, Москва, Бауманская улица, 11с8 — Россия, Москва, Бауманская улица, 11с8

Объявление:	#222220
Заголовок:	Продается коммерческая недвижимость, Россия, Москва, Бауманская улица, 11с8
Тип объекта:	Здание
Адрес:	Россия, Москва, Бауманская улица, 11с8
Цена:	99 900 000
Описание:	Блок в отдельно стоящем здании в лофт-пространстве. Цао Басманный район / 5 минут от м. Бауманская Формат: отдельный 3-этажный лофт с антресолью Состояние: ремонт в стиле лофт, с/у на каждом этаже Инженерия: современные коммуникации, 45 кВт (возможно увеличение), охрана 24/7 приточная вентиляция. Парковка: охраняемая, на территории
Площадь:	522.0 м
Параметры:	522.0 м этажность 3 Бауманская · 5 мин пешком
До метро:	5 мин (пешком)
Участок:	10.0 сот.
Тип сделки:	Продажа
Тип недвижимости:	Коммерческая
Путь до метро:	Пешком
Время до метро:	5 мин.
Метро:	Бауманская
Этажей:	3
Состояние:	Типовой ремонт
Общая площадь:	522 м2
Тип здания:	Административное
Форма собственности:	в собственности
Площадь участка:	10 сот.
Тип договора:	Продажа объекта

Фотографии объекта

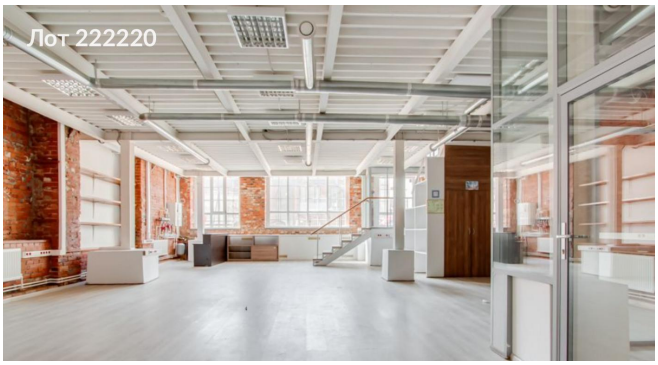

Фото 1

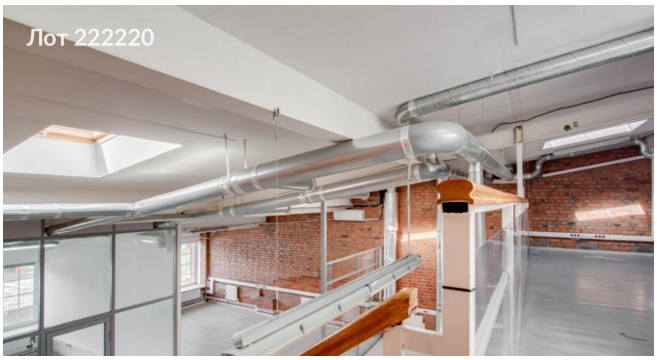

Фото 2

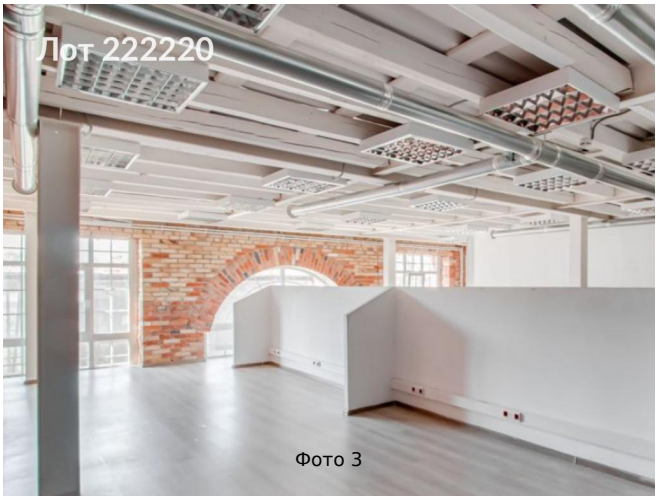

Фото 3

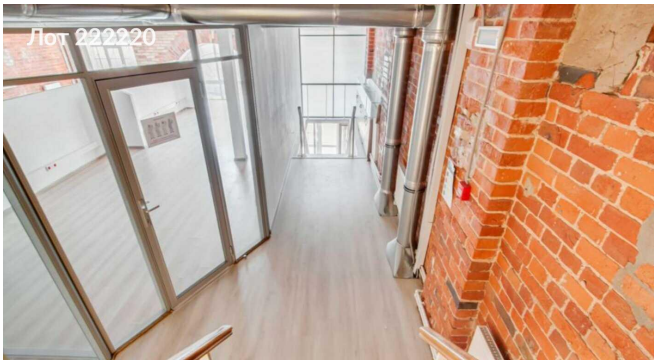

Фото 4

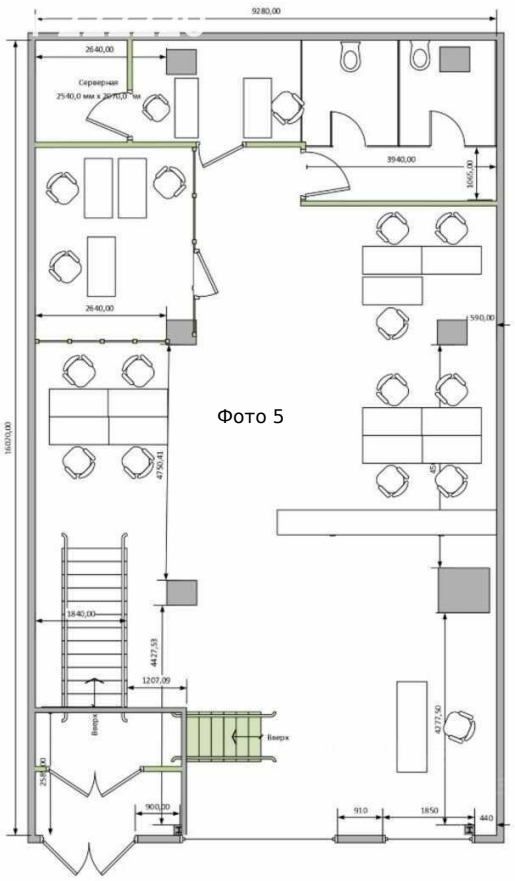

Фото 5

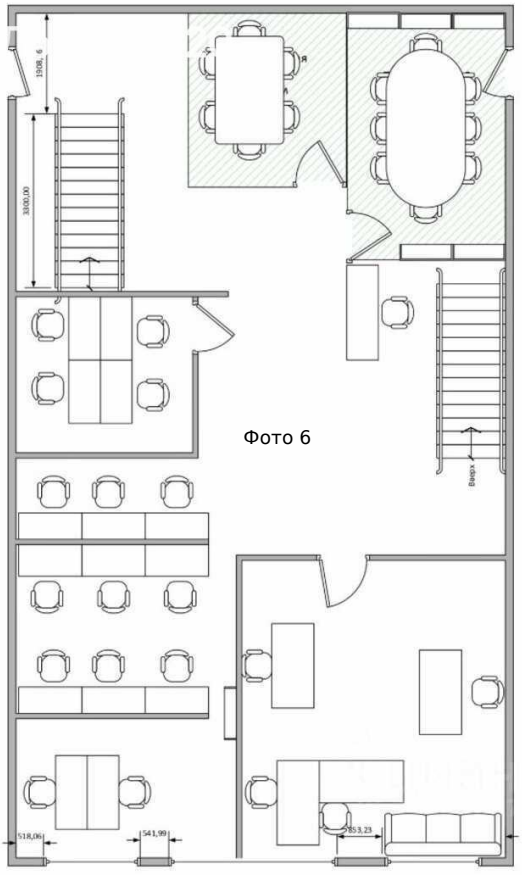

Фото 6

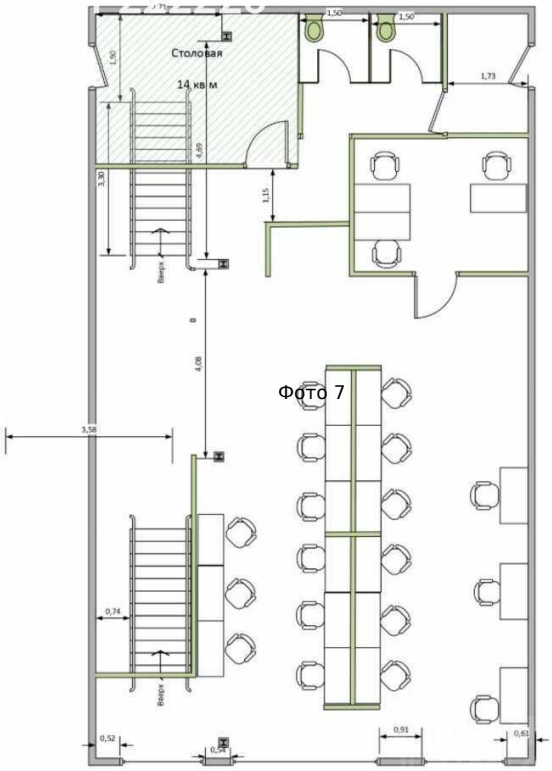
Столовая
14 кв м
1,50
1,50
1,73
1,90
4,69
3,30
1,15
Вверх
4,08
3,58
0,74
Вверх
0,52
0,91
0,61

Фото 7

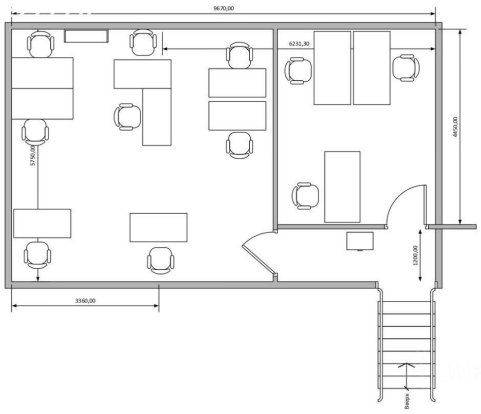
9670,00
6231,30
4650,00
5730,00
1500,00
3360,00
Вверх

Фото 8