Продается коммерческая недвижимость, Россия, Москва, улица Дыбенко, 22к3 — Россия, Москва, улица Дыбенко, 22к3

Объявление:	#222632
Заголовок:	Продается коммерческая недвижимость, Россия, Москва, улица Дыбенко, 22к3
Тип объекта:	ПСН
Адрес:	Россия, Москва, улица Дыбенко, 22к3
Цена:	44 500 000
Описание:	Продается ООО готовая стоматология (на этом месте функционирует уже 20 лет, прикормленная клиентская база) с полным комплектом современного оборудования. 3 просторных кабинета, ресепшн, ординаторская, 2 с/у Лицензия на осуществление всего спектра стоматологической деятельности (кроме детской стоматологии) Хорошее месторасположение Вентиляция, канализация, мощность электричества 16 кВт - все согласовано и задокументировано официально Лицензия оформлена, оборудование в порядке.
Площадь:	93.0 м
Параметры:	93.0 м этаж 1 этажность 14 Ховрино · 7 мин пешком
До метро:	7 мин (пешком)
Этаж:	1 из 14
Тип сделки:	Продажа
Тип недвижимости:	Коммерческая
Возможное назначение:	Медицинский центр, Сервис, Стоматология, Зубная поликлиника, Клиника, Косметология, Массажный салон, Свободное назначение
Путь до метро:	Пешком
Время до метро:	7 мин.
Метро:	Ховрино
Этажей:	14
Общая площадь:	93 м2
Высота потолков:	3 м.
Тип здания:	Жилой дом
Вход:	Отдельный со двора
Тип договора:	Продажа объекта
Электрическая мощность:	16 кВТ

Фотографии объекта





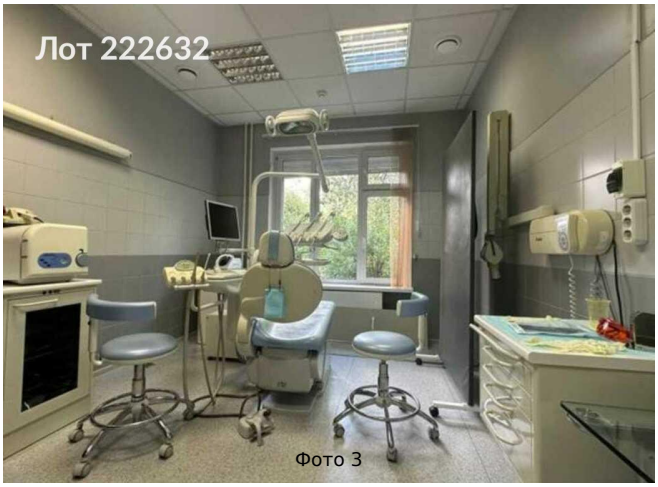







Лот 222632

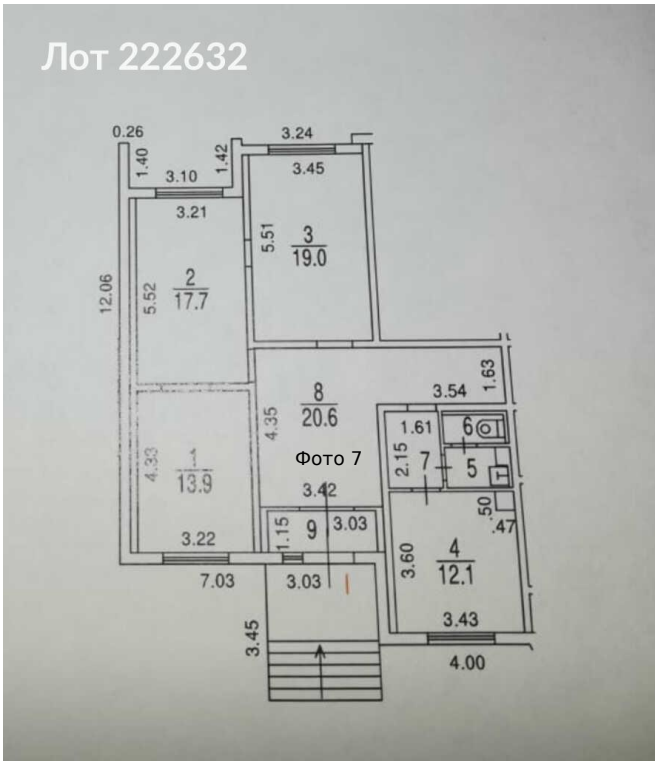

Фото 7