Продается коммерческая недвижимость, Россия, Москва, Ленинградский проспект, 23 — Россия, Москва, Ленинградский проспект, 23

Объявление:	#222879
Заголовок:	Продается коммерческая недвижимость, Россия, Москва, Ленинградский проспект, 23
Тип объекта:	ПСН
Адрес:	Россия, Москва, Ленинградский проспект, 23
Цена:	35 425 000
Описание:	Продам помещение свободного назначения, общей площадью 55 кв м, расположенное по адресу: Москва, Ленинградский просп., 23 на первом этаже 5-и этажного здания с отдельным входом со двора. В пешей доступности от метро Белорусская и Динамо,Своя мокрая точка с туалетом, 20 кВт электричество, дополнительная презентация по запросу.
Площадь:	55.0 м
Параметры:	55.0 м этаж 1 этажность 3 Динамо · 13 мин пешком
До метро:	13 мин (пешком)
Этаж:	1 из 3
Тип сделки:	Продажа
Тип недвижимости:	Коммерческая
Возможное назначение:	Бизнес, Торговля, Склад, Производство, Свободное назначение, Выставка, Медицинский центр, Кондитерская, Шоурум, Другое, Пекарня, Детский клуб, Детский магазин, Зоомагазин, Зоотовары, Зубная поликлиника, Клиентский офис, Косметика, Косметология, Представительство, Салон связи, Сувениры, Фото студия
Путь до метро:	Пешком
Время до метро:	13 мин.
Метро:	Динамо
Этажей:	3
Общая площадь:	55 м2
Высота потолков:	3 м.
Отопление:	Центральное
Вентиляция:	Приточная
Кондиционирование:	Местное
Пожаротушение:	Сигнализация
Тип здания:	Административное
Вход:	Отдельный со двора
Тип договора:	Продажа объекта
Форма налогообложения:	УСН
Электрическая мощность:	20 кВТ

Фотографии объекта



Фото 1



Фото 2



Фото 3

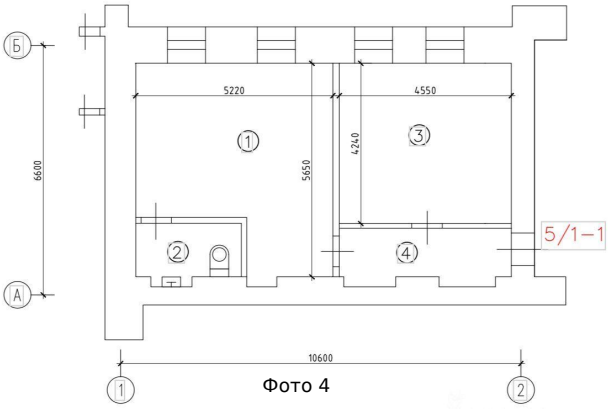

Фото 4

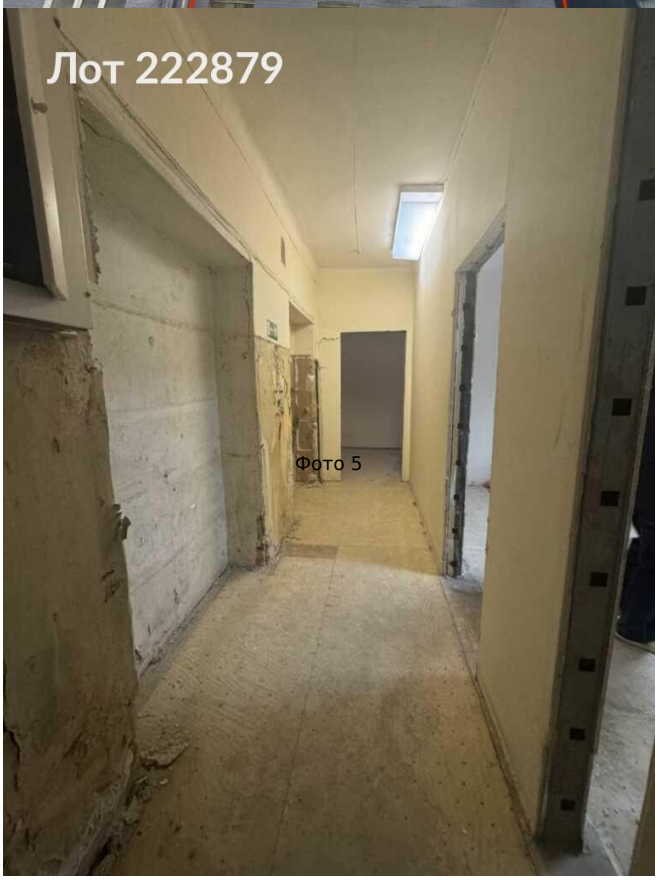

Фото 5



Фото 6