Сдается в аренду коммерческая недвижимость, Россия, Москва, Татарская улица, 14 — Россия, Москва, Татарская улица, 14

Объявление:	#224235
Заголовок:	Сдается в аренду коммерческая недвижимость, Россия, Москва, Татарская улица, 14
Тип объекта:	ПСН
Адрес:	Россия, Москва, Татарская улица, 14
Цена:	500 000 /мес
Описание:	Предлагается в аренду просторное помещение свободного назначения (ПСН) 1и 2 этажи, состоящее из нескольких комнат, которое может быть адаптировано под различные виды деятельности. Объект может быть использован как в офисном, так и в торговом формате.Помещение обладает широкими рекламными возможностями. Высокие потолки, наличие вывески на фасаде здания и неоновая реклама в оконных проемах позволяют эффективно использовать потенциал помещения для рекламных целей.Местоположение объекта является стратегически выгодным: помещение расположено вблизи станции метро Павелецкая, в центре делового кластера, что делает его привлекательным для размещения команд любого профиля.
Площадь:	160.0 м
Параметры:	160.0 м этаж 1 этажность 8 Павелецкая · 3 мин пешком
До метро:	3 мин (пешком)
Этаж:	1 из 8
Тип сделки:	Аренда
Тип недвижимости:	Коммерческая
Возможное назначение:	Бизнес, Офис, Торговля, Склад, Ресторан, Коммерция, Спа салон, Клиентский офис, Клиника, Косметика, Косметология, Маникюр, Массажный салон, Свободное назначение, Частная практика
Путь до метро:	Пешком
Время до метро:	3 мин.
Метро:	Павелецкая
Этажей:	8
Общая площадь:	160 м2
Предоплата:	1 месяц
Залог:	100 %
Залог тип:	%
Срок аренды:	длительный срок
Высота потолков:	3.2 м.
Отопление:	Центральное
Вентиляция:	Приточная
Кондиционирование:	Центральное
Пожаротушение:	Сигнализация
Тип здания:	Жилой дом

Минимальный срок аренды:	11
Вход:	Общий с улицы
Тип договора:	Прямая аренда
Период оплаты:	месяц
Форма налогообложения:	НДС включен
Электрическая мощность:	15 кВТ

Фотографии объекта

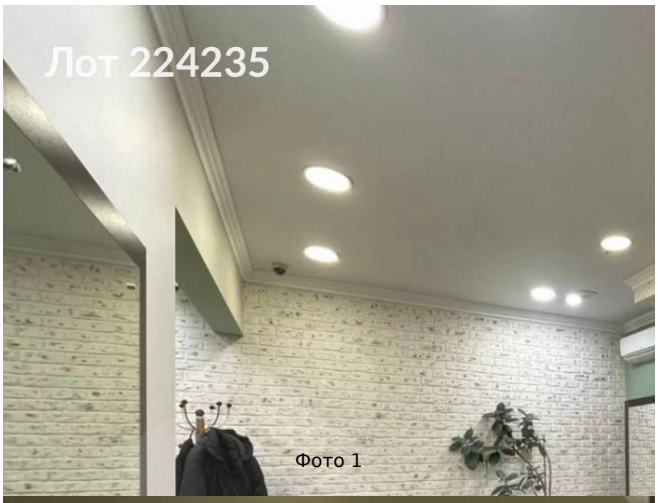

Фото 1

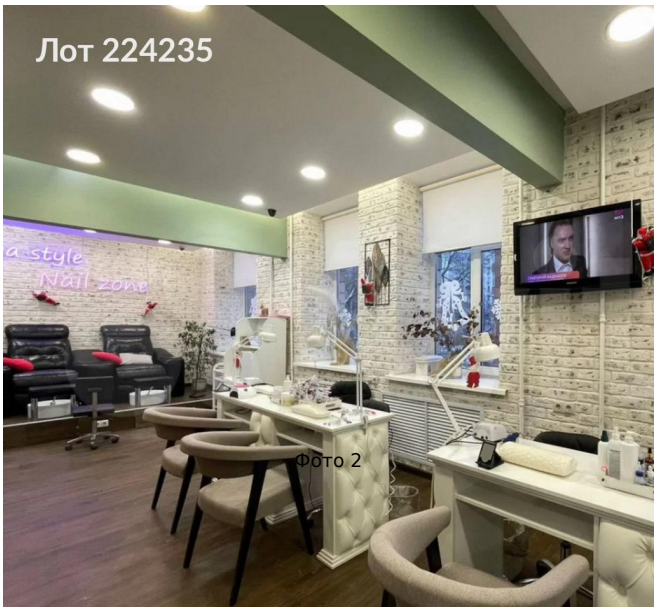

Фото 2

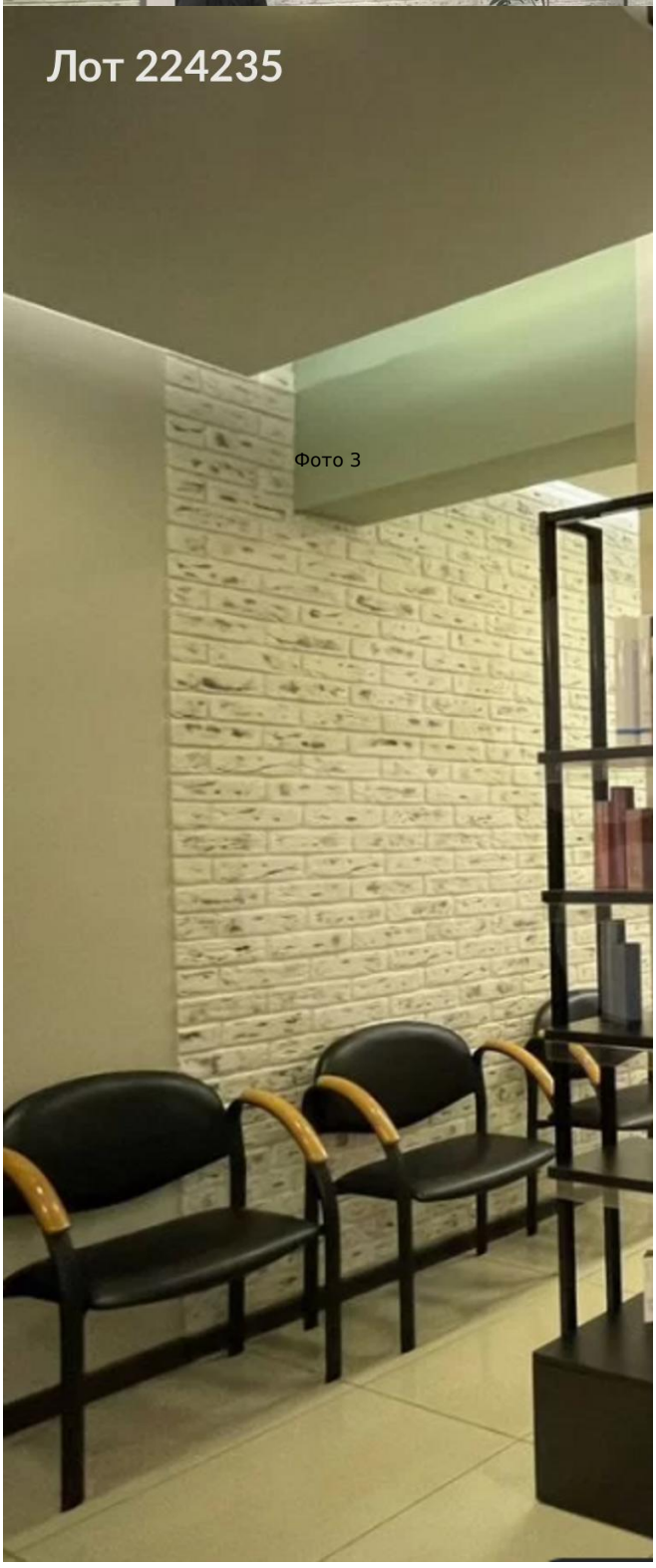

Фото 3