Сдается в аренду коммерческая недвижимость, Россия, Москва, Спартаковский переулок, 2с1 — Россия, Москва, Спартаковский переулок, 2с1

Объявление:	#225177
Заголовок:	Сдается в аренду коммерческая недвижимость, Россия, Москва, Спартаковский переулок, 2с1
Тип объекта:	Офис
Адрес:	Россия, Москва, Спартаковский переулок, 2с1
Цена:	650 000 /мес
Описание:	Предлагается в аренду офисное помещение. В помещении имеется три санузла. Окна ориентированы на внутренний двор и городскую панораму. В здании предусмотрены подземный и наземный парковочные комплексы, а также обеспечена пешеходная доступность до станции метро и площади Трех вокзалов. Помещение оснащено системой приточно-вытяжной вентиляции и центральным кондиционированием.
Площадь:	250.0 м
Параметры:	250.0 м этаж 3 этажность 4 Красносельская · 4 мин пешком
До метро:	4 мин (пешком)
Этаж:	3 из 4
Вс:	1650
Тип сделки:	Аренда
Тип недвижимости:	Коммерческая
Путь до метро:	Пешком
Время до метро:	4 мин.
Метро:	Красносельская
Этажей:	4
Состояние:	Офисная отделка
Общая площадь:	250 м2
Предоплата:	1 месяц
Залог:	100 %
Залог тип:	%
Срок аренды:	длительный срок
Высота потолков:	3.5 м.
Отопление:	Центральное
Вентиляция:	Приточная
Кондиционирование:	Центральное
Тип парковки:	Наземная
Пожаротушение:	Сигнализация
Аптека:	Да
Банкомат:	Да
Буфет:	Да
Минимаркет:	Да
Конференц-зал:	Да

Кафе:	Да
Отделение банка:	Да
Ресторан:	Да
Салон красоты:	Да
Столовая:	Да
Супермаркет:	Да
Фитнес-центр:	Да
Центральная рецепция:	Да
Тип здания:	Административное
Планировка:	смешанная
Стоимость парковки:	9000 р.
Класс здания:	B
Минимальный срок аренды:	11
Тип договора:	Прямая аренда
Вход:	Пропускная система
Период оплаты:	месяц
Форма налогообложения:	УСН
Электрическая мощность:	15 кВТ

Фотографии объекта



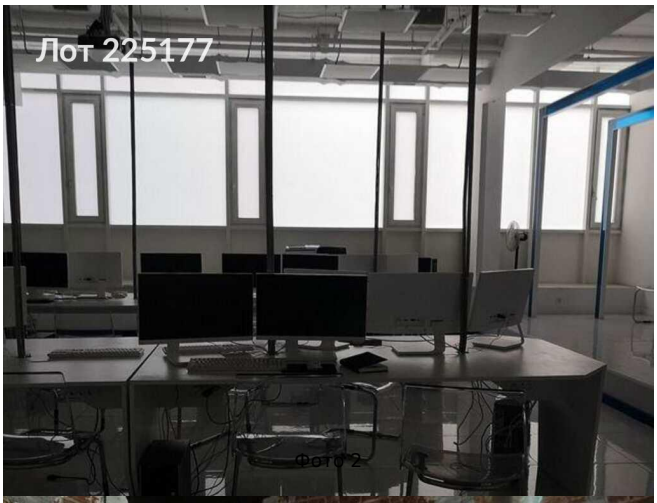

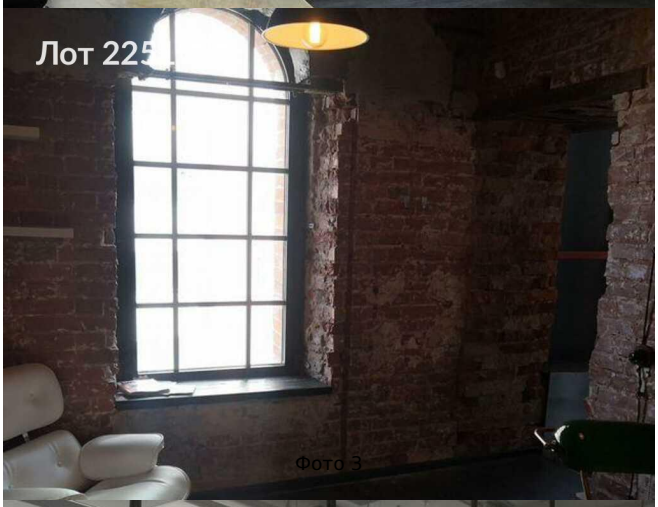

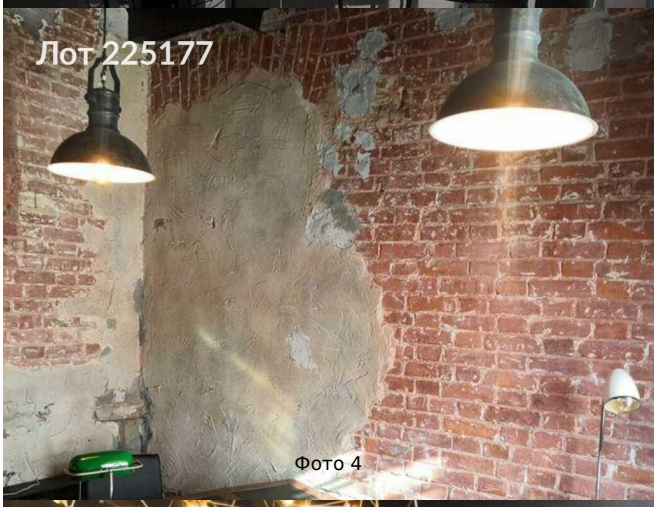

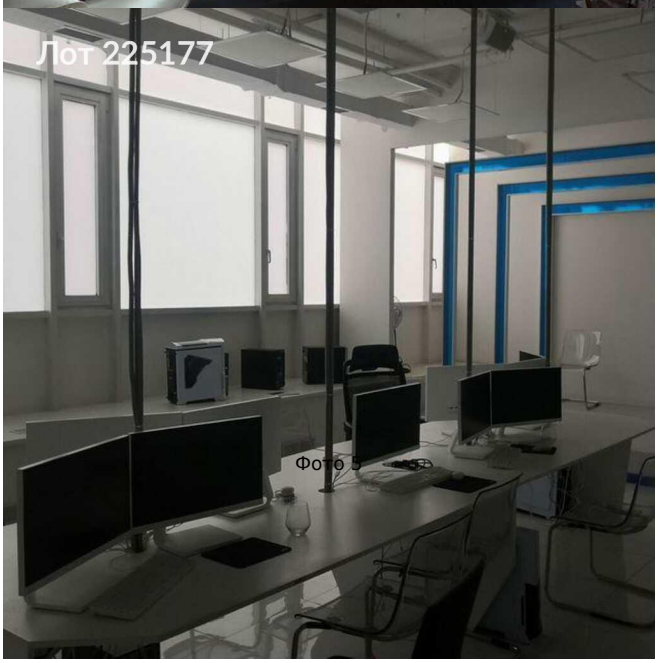

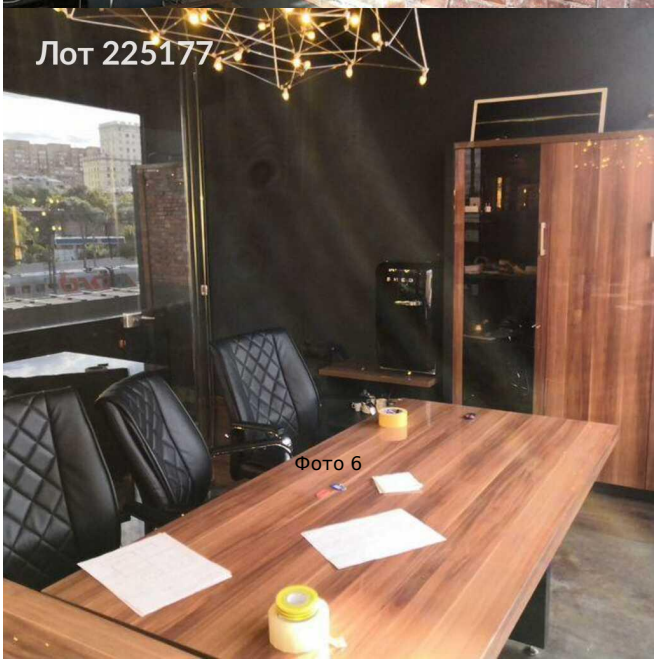


Лот 225177
Фото 7