Сдается в аренду коммерческая недвижимость, Россия, Московская область, городской округ Люберцы, Дзержинский, улица Трудкоммуны, 17 — Россия, Московская область, городской округ Люберцы, Дзержинский, улица Трудкоммуны, 17

Объявление:	#225210
Заголовок:	Сдается в аренду коммерческая недвижимость, Россия, Московская область, городской округ Люберцы, Дзержинский, улица Трудкоммуны, 17
Тип объекта:	Коммерческая земля
Адрес:	Россия, Московская область, городской округ Люберцы, Дзержинский, улица Трудкоммуны, 17
Цена:	540 000 /мес
Описание:	Аренда участка промышленного назначения рядом с МКАД. Общая площадь 2 000 кв.м. Электричество 30 кВт. В стоимость включен НДС 22%.
Параметры:	20.0 сот. Алма-Атинская · 3 мин транс. 2.0 км МКАД
До метро:	3 мин (транспортом)
До МКАД:	2.0 км
Участок:	20.0 сот.
Тип сделки:	Аренда
Тип недвижимости:	Коммерческая
Путь до метро:	На автомобиле
Время до метро:	3 мин.
Метро:	Алма-Атинская
Предоплата:	1 месяц
Залог:	100 %
Залог тип:	%
Срок аренды:	длительный срок
Минимальный срок аренды:	11
Арендные каникулы:	Да
категория земли:	земли промназначений
Форма собственности:	в собственности
Шоссе:	268
Расстояние до МКАД:	2 км.
Площадь участка:	20 сот.
Тип договора:	Прямая аренда
Период оплаты:	месяц
Форма налогообложения:	НДС включен
Эксплутационные расходы:	Да
Коммунальные платежи:	Нет
Electricity Locationtype:	location
Электрическая мощность:	30 кВТ
Water Locationtype:	location

Drainage Locationtype: location

Фотографии объекта

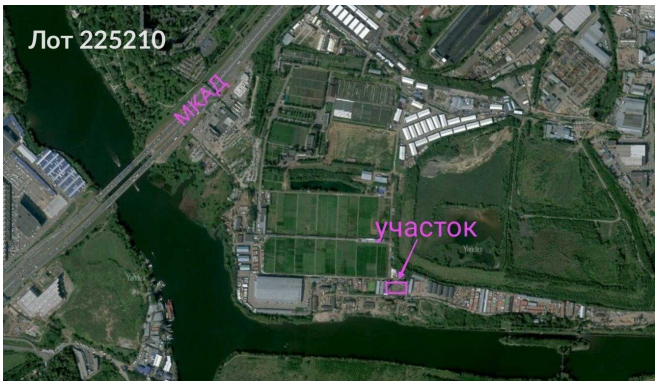

Фото 1

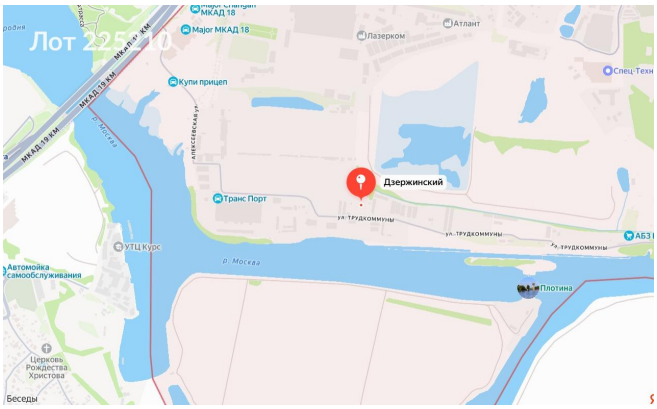

Фото 2