Продается коммерческая недвижимость, Россия, Москва, Старокачаловская улица, 1к2 — Россия, Москва, Старокачаловская улица, 1к2

Объявление:	#225526
Заголовок:	Продается коммерческая недвижимость, Россия, Москва, Старокачаловская улица, 1к2
Тип объекта:	ПСН
Адрес:	Россия, Москва, Старокачаловская улица, 1к2
Цена:	30 000 000
Описание:	Продается помещение площадью 120 кв.м с двумя отдельными входами с каждой стороны дома , кабинетной планировки (ранее было отделение Почты России) .Состояние - под ремонт, все коммуникации есть, эл.мощность 30 кВт .Хорошая транспортная доступность, В соседних зданиях рядом со входом в помещение большое отделение Сбербанка и супермаркет Перекресток, до метро 7 минут пешком ! Продает собственник физ.лицо ,без обременений.
Площадь:	120.0 м
Параметры:	120.0 м этаж 1 этажность 17 Бульвар Дмитрия Донского · 7 мин пешком
До метро:	7 мин (пешком)
Этаж:	1 из 17
Тип сделки:	Продажа
Тип недвижимости:	Коммерческая
Возможное назначение:	Свободное назначение
Путь до метро:	Пешком
Время до метро:	7 мин.
Метро:	Бульвар Дмитрия Донского
Этажей:	17
Общая площадь:	120 м2
Высота потолков:	3 м.
Отопление:	Центральное
Вентиляция:	Естественная
Кондиционирование:	Местное
Год постройки:	1990 г.
Пожаротушение:	Спринклерная
Тип здания:	Жилой дом
Вход:	Отдельный с улицы
Тип договора:	Продажа объекта
Форма налогообложения:	УСН
Электрическая мощность:	30 кВТ

Фотографии объекта

Фото 7

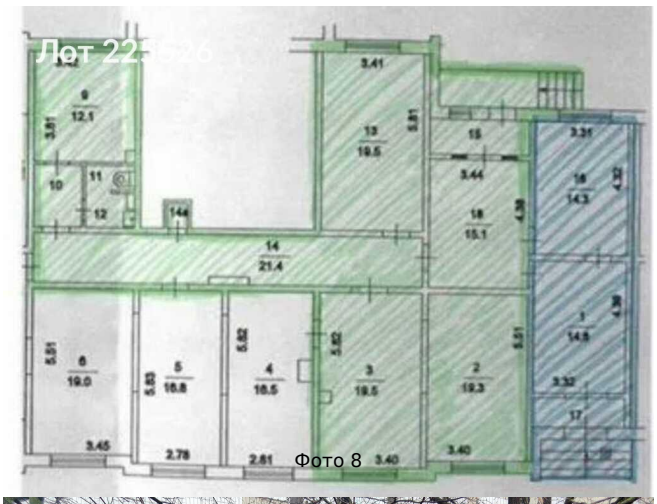

Фото 8

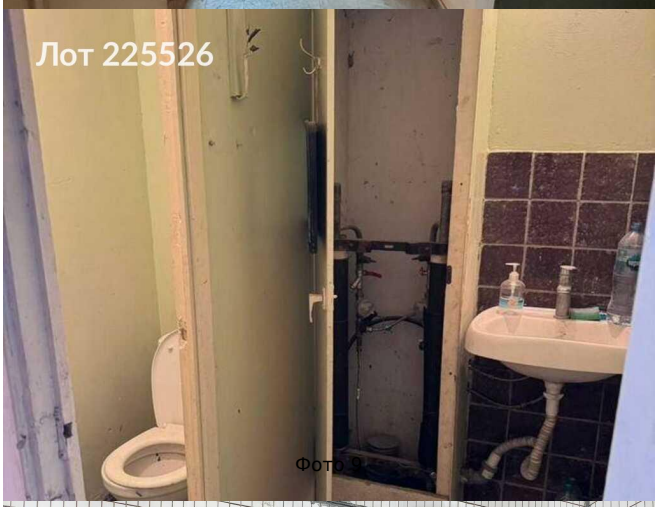

Фото 9

Фото 10

Фото 11

Фото 12

Фото 13

Фото 14