Сдается в аренду коммерческая недвижимость, Россия, Московская область, Долгопрудный, микрорайон Шереметьевский, Южная улица, 1с18 — Россия, Московская область, Долгопрудный, микрорайон Шереметьевский, Южная улица, 1с18

Объявление:	#225722
Заголовок:	Сдается в аренду коммерческая недвижимость, Россия, Московская область, Долгопрудный, микрорайон Шереметьевский, Южная улица, 1с18
Тип объекта:	ПСН
Адрес:	Россия, Московская область, Долгопрудный, микрорайон Шереметьевский, Южная улица, 1с18
Цена:	15 000 000 /мес
Описание:	Предлагается в аренду складское помещение. Высота потолков составляет 4,5 метра. Разгрузка и погрузка осуществляются через пандус, расположенный на первом этаже, с последующей транспортировкой посредством грузового лифта.Помещение на цокольном этаже. Высота потолков 4,5 метров. Наличие пандуса для разгрузки и погрузки на первом этаже. Круглосуточный доступ на территорию складского комплекса. Закрытая охраняемая территория.
Площадь:	15 000.0 м
Параметры:	15 000.0 м этажность 3 Хлебниково · 10 мин пешком
До метро:	10 мин (пешком)
Тип сделки:	Аренда
Тип недвижимости:	Коммерческая
Возможное назначение:	Производство, Склад
Путь до метро:	Пешком
Время до метро:	10 мин.
Метро:	Хлебниково
Этаж:	-1
Этажей:	3
Общая площадь:	15000 м2
Предоплата:	1 месяц
Залог:	100 %
Залог тип:	%
Срок аренды:	длительный срок
Высота потолков:	4.5 м.
Отопление:	Центральное
Вентиляция:	Приточная
Кондиционирование:	Центральное
Пожаротушение:	Сигнализация
Тип здания:	Административное
Минимальный срок аренды:	11

Вход:	Отдельный с улицы
Тип договора:	Прямая аренда
Период оплаты:	месяц
Форма налогообложения:	НДС включен

Фотографии объекта



Фото 1

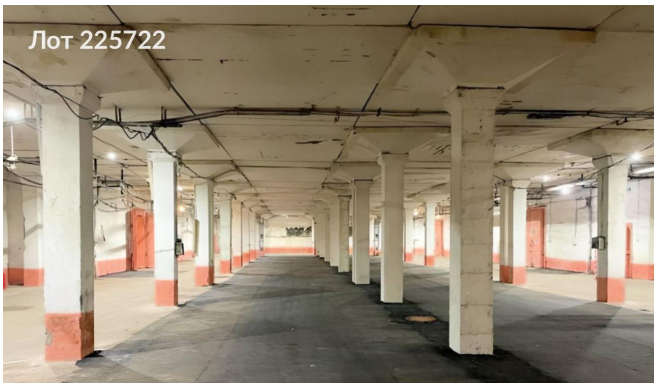

Фото 2

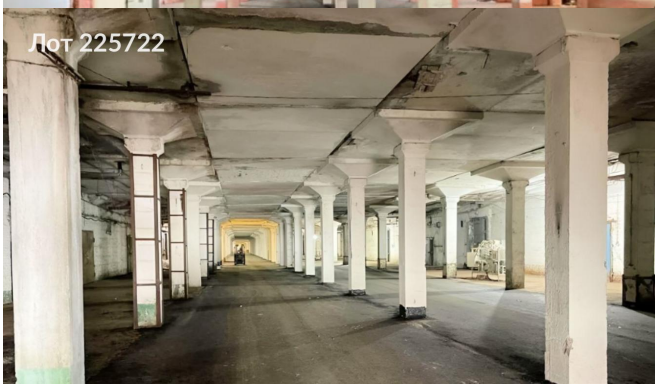

Фото 3



Фото 4

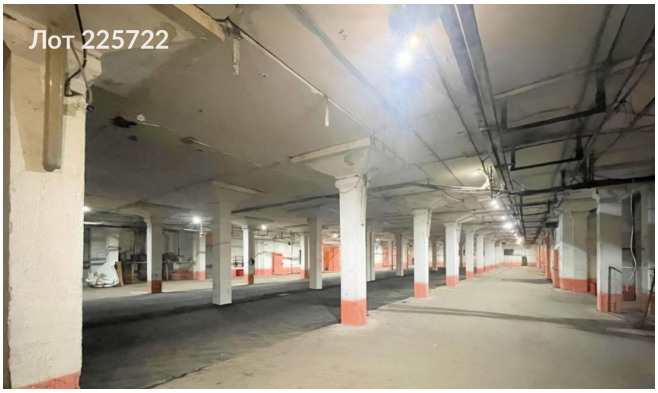

Фото 5