Сдается в аренду коммерческая недвижимость, Россия, Москва, Энергетическая улица, 18 — Россия, Москва, Энергетическая улица, 18

Объявление:	#225754
Заголовок:	Сдается в аренду коммерческая недвижимость, Россия, Москва, Энергетическая улица, 18
Тип объекта:	ПСН
Адрес:	Россия, Москва, Энергетическая улица, 18
Цена:	619 200 /мес
Описание:	В аренду сдается помещение на 1 этаже в жилом доме площадью 172,5 м2. Потолки 4 м, 2 больших торговых зоны.зальная планировка помещение свободно. Первая линия, 6 минут от ст.м. Авиамоторная. Идеально для магазина, сферы услуг, под любой бизнес.
Площадь:	172.0 м
Параметры:	172.0 м этаж 1 этажность 7 Авиамоторная · 7 мин пешком
До метро:	7 мин (пешком)
Этаж:	1 из 7
Тип сделки:	Аренда
Тип недвижимости:	Коммерческая
Возможное назначение:	Бизнес, Торговля, Склад, Свободное назначение, Клуб, Парикмахерская, Продукты, Цветы
Путь до метро:	Пешком
Время до метро:	7 мин.
Метро:	Авиамоторная
Этажей:	7
Общая площадь:	172 м2
Предоплата:	1 месяц
Залог:	100 %
Залог тип:	%
Срок аренды:	длительный срок
Высота потолков:	4 м.
Тип здания:	Административное
Тип договора:	Прямая аренда
Период оплаты:	месяц
Электрическая мощность:	23 кВТ

Фотографии объекта



Фото 1

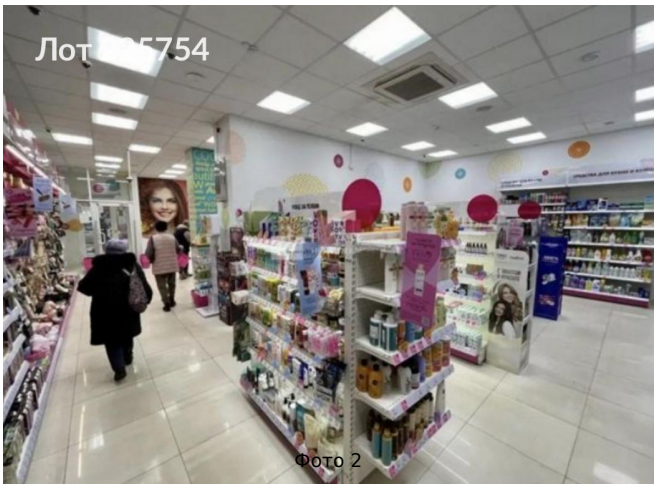

Фото 2

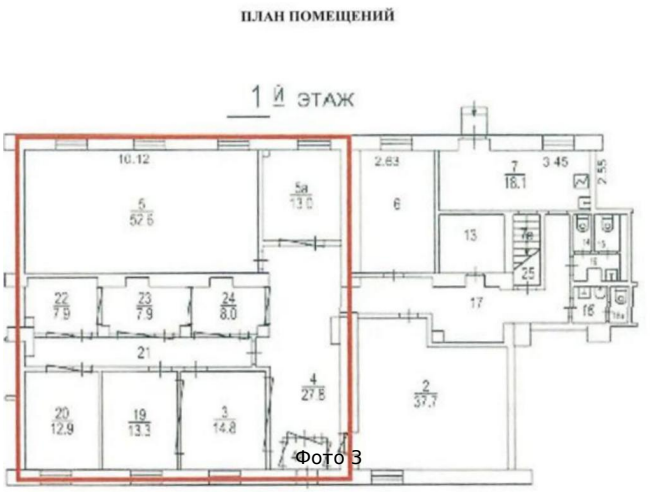

Фото 3

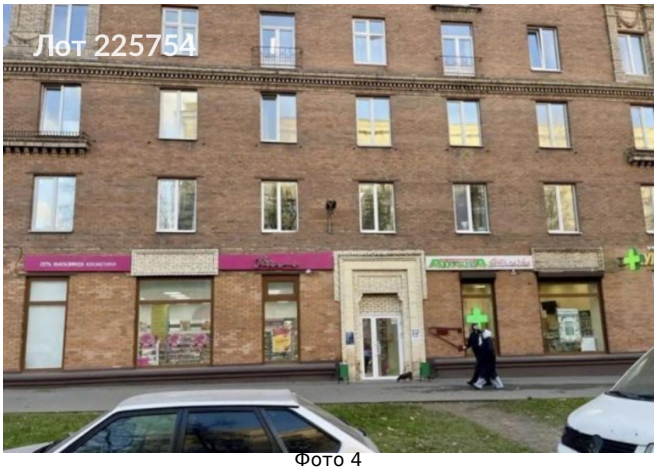

Фото 4

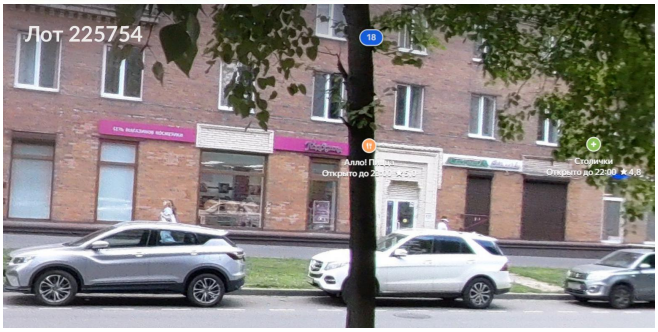

Фото 5



Фото 6