Сдается в аренду коммерческая недвижимость, Россия, Москва, Энергетическая улица, 7 — Россия, Москва, Энергетическая улица, 7

Объявление:	#225805
Заголовок:	Сдается в аренду коммерческая недвижимость, Россия, Москва, Энергетическая улица, 7
Тип объекта:	ПСН
Адрес:	Россия, Москва, Энергетическая улица, 7
Цена:	850 000 /мес
Описание:	Сдается в аренду помещение свободного назначения площадью 300 квадратных метров. Объект находится в собственности.Расположение: в пяти-десяти минутах ходьбы от станции метро "Авиамоторная" Большой кольцевой линии (БКЛ).Инфраструктура: предусмотрены два отдельных входа с улицы и один общий вход из здания. Обеспечено водоснабжение и электроснабжение.
Площадь:	300.0 м
Параметры:	300.0 м этажность 7 Сортировочная · 9 мин пешком
До метро:	9 мин (пешком)
Тип сделки:	Аренда
Тип недвижимости:	Коммерческая
Возможное назначение:	Бизнес, Свободное назначение, Гараж / парковка, Коммерция, Другое, Клиентский офис, Клиника, Косметика, Косметология, Маникюр, Массажный салон, Рабочий кабинет, Частная практика
Путь до метро:	Пешком
Время до метро:	9 мин.
Метро:	Сортировочная
Этаж:	-1
Этажей:	7
Общая площадь:	300 м2
Предоплата:	1 месяц
Залог:	100 %
Залог тип:	%
Срок аренды:	длительный срок
Высота потолков:	3 м.
Отопление:	Центральное
Вентиляция:	Приточная
Кондиционирование:	Центральное
Пожаротушение:	Сигнализация
Тип здания:	Жилой дом
Минимальный срок аренды:	11
Вход:	Отдельный с улицы
Тип договора:	Прямая аренда
Период оплаты:	месяц
Форма налогообложения:	НДС включен

Электрическая мощность: 20 кВТ

Фотографии объекта



Фото 1



Фото 2



Фото 3

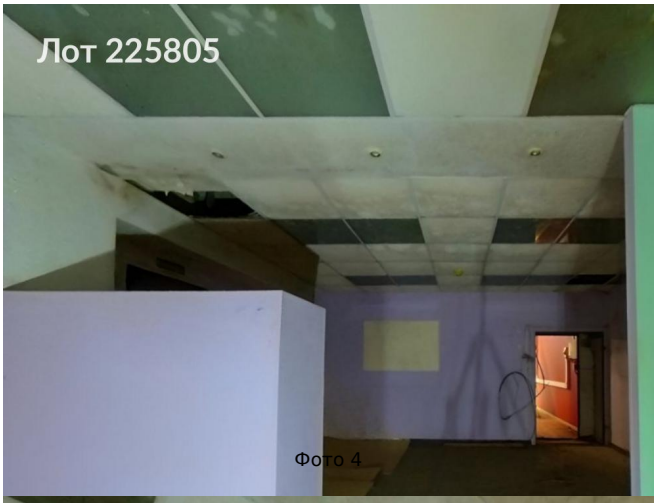

Фото 4



Фото 5



Фото 6

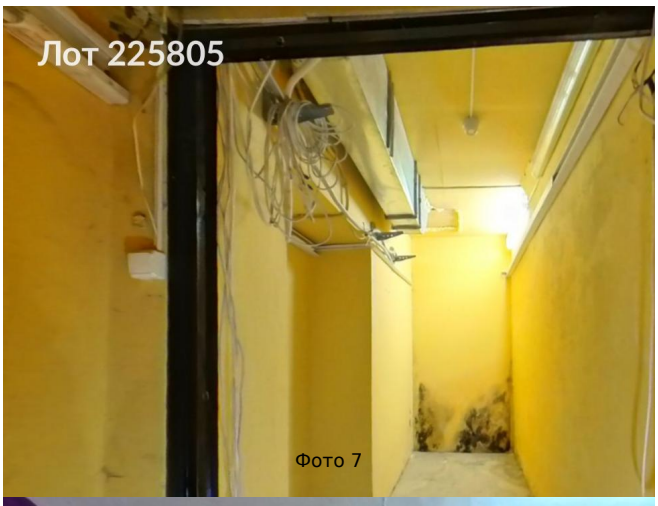
Лот 225805
Фото 7


Лот 225805
Фото 8


Лот 225805
Фото 9


Лот 225805
Фото 10