Сдается в аренду коммерческая недвижимость, Россия, Москва, улица Радио, 24к1 — Россия, Москва, улица Радио, 24к1

Объявление:	#226256
Заголовок:	Сдается в аренду коммерческая недвижимость, Россия, Москва, улица Радио, 24к1
Тип объекта:	Офис
Адрес:	Россия, Москва, улица Радио, 24к1
Цена:	976 500 /мес
Описание:	Предлагается офисное помещение, включающее в себя следующие элементы: Просторную зону ресепшн, оборудованную встроенным гардеробом. Открытый зал формата OPEN SPACE.Шесть изолированных кабинетов с окнами.Переговорную комнату. Комнату для приема пищи. Серверное помещение. Подсобные помещения. Два санузла, каждый из которых оборудован тремя кабинками.Все окна расположены по периметру офиса. Выполнен стандартный офисный ремонт.
Площадь:	434.0 м
Параметры:	434.0 м этаж 5 этажность 8 Бауманская · 12 мин пешком
До метро:	12 мин (пешком)
Этаж:	5 из 8
Вс:	2377
Тип сделки:	Аренда
Тип недвижимости:	Коммерческая
Путь до метро:	Пешком
Время до метро:	12 мин.
Метро:	Бауманская
Этажей:	8
Состояние:	Офисная отделка
Общая площадь:	434 м2
Предоплата:	1 месяц
Залог:	100 %
Залог тип:	%
Срок аренды:	длительный срок
Высота потолков:	3 м.
Отопление:	Центральное
Вентиляция:	Приточная
Кондиционирование:	Центральное
Тип парковки:	Наземная
Пожаротушение:	Сигнализация
Аптека:	Да
Банкомат:	Да
Буфет:	Да
Минимаркет:	Да
Конференц-зал:	Да

Кинотеатр:	Да
Кафе:	Да
Гостиница:	Да
Парк:	Да
Ресторан:	Да
Столовая:	Да
Супермаркет:	Да
Фитнес-центр:	Да
Тип здания:	Административное
Планировка:	смешанная
Стоимость парковки:	15000 р.
Минимальный срок аренды:	11
Тип договора:	Прямая аренда
Вход:	Пропускная система
Период оплаты:	месяц
Форма налогообложения:	НДС включен
Электрическая мощность:	20 кВТ

Фотографии объекта

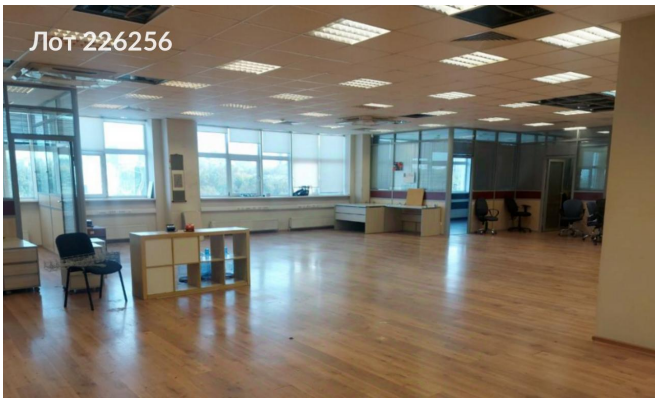

Фото 1



Фото 2



Фото 3