# Сдается в аренду коммерческая недвижимость, Россия, Москва, Хоромный тупик, 2/6 — Россия, Москва, Хоромный тупик, 2/6

| | |
|---|---|
| Объявление: | #226525 |
| Заголовок: | Сдается в аренду коммерческая недвижимость, Россия, Москва, Хоромный тупик, 2/6 |
| Тип объекта: | ПСН |
| Адрес: | Россия, Москва, Хоромный тупик, 2/6 |
| Цена: | 460 000 /мес |
| Описание: | Предлагается в аренду торговое помещение площадью 45 квадратных метров, расположенное в Басманном районе города Москвы по адресу: Тупиковый Хоромный переулок, дом 2/6. Помещение находится в одном километре от станции метро "Красные ворота". Объект расположен на первой линии домов и характеризуется высокой пешеходной и автомобильной проходимостью. Помещение занимает первый этаж шестиэтажного жилого здания. В настоящее время объект находится в аренде и функционирует ежедневно.Техническое оснащение помещения включает систему местного кондиционирования, централизованное отопление и водоснабжение. |
| Площадь: | 45.0 м |
| Параметры: | 45.0 м этаж 1 этажность 6 Красные ворота · 1 мин пешком |
| До метро: | 1 мин (пешком) |
| Этаж: | 1 из 6 |
| Тип сделки: | Аренда |
| Тип недвижимости: | Коммерческая |
| Возможное назначение: | Бизнес, Офис, Торговля, Склад, Производство, Продукты, Детские товары, Детский магазин, Маникюр, Массажный салон, Свободное назначение |
| Путь до метро: | Пешком |
| Время до метро: | 1 мин. |
| Метро: | Красные ворота |
| Этажей: | 6 |
| Общая площадь: | 45 м2 |
| Предоплата: | 1 месяц |
| Залог: | 100 % |
| Залог тип: | % |
| Срок аренды: | длительный срок |
| Высота потолков: | 3.5 м. |
| Отопление: | Центральное |
| Вентиляция: | Приточная |
| Кондиционирование: | Центральное |
| Пожаротушение: | Сигнализация |
| Тип здания: | Жилой дом |
| Минимальный срок аренды: | 11 |

| | |
|---|---|
| Вход: | Отдельный с улицы |
| Тип договора: | Прямая аренда |
| Период оплаты: | месяц |
| Форма налогообложения: | УСН |
| Электрическая мощность: | 30 кВТ |

Фотографии объекта



Фото 1



Фото 2

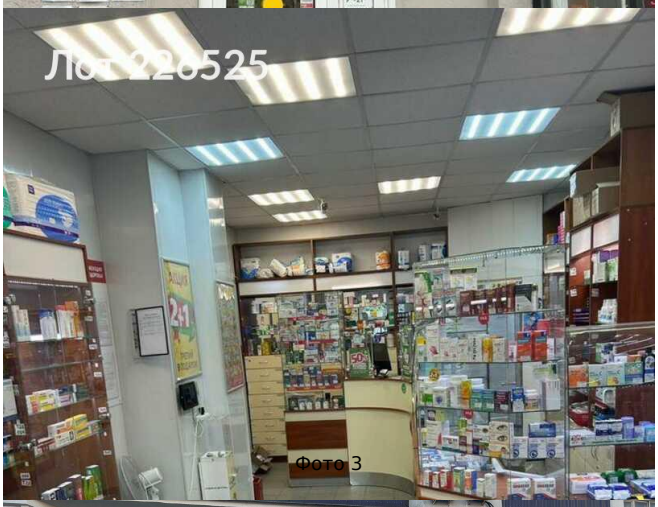

Фото 3



Фото 4

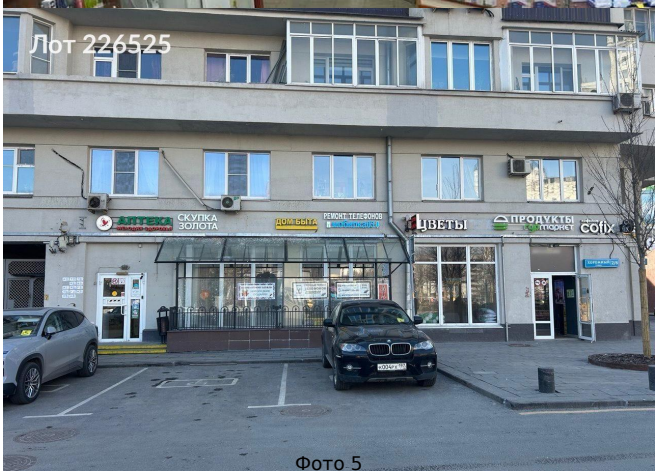

Фото 5



Фото 6

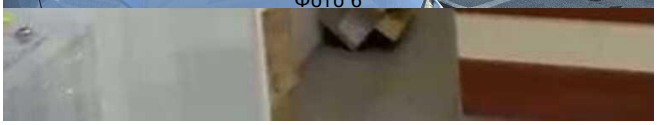




Фото 7




Фото 8




Фото 9

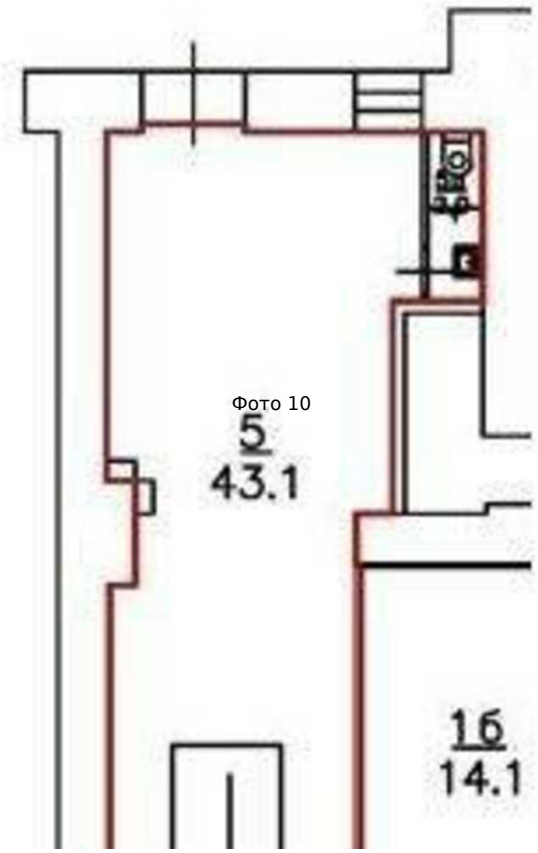


Фото 10