Сдается в аренду коммерческая недвижимость, Россия, Москва, Кочновский проезд, 4к2 — Россия, Москва, Кочновский проезд, 4к2

Объявление:	#226575
Заголовок:	Сдается в аренду коммерческая недвижимость, Россия, Москва, Кочновский проезд, 4к2
Тип объекта:	ПСН
Адрес:	Россия, Москва, Кочновский проезд, 4к2
Цена:	850 000 /мес
Описание:	Предлагается в аренду офисное помещение класса А. В составе офиса предусмотрены два кабинета для руководителей, два санузла для личного пользования, комната отдыха для руководителя, гостевой санузел, кухня, кабинет для бухгалтерии, зона ожидания, два рабочих кабинета для сотрудников, рассчитанных на размещение по пять человек с руководителем, зона для проведения презентаций, отдельная переговорная комната на восемь-десять человек, ресепшен и кладовые-архивы.
Площадь:	209.0 м
Параметры:	209.0 м этаж 1 этажность 34 Гражданская · 5 мин пешком
До метро:	5 мин (пешком)
Этаж:	1 из 34
Тип сделки:	Аренда
Тип недвижимости:	Коммерческая
Возможное назначение:	Медицинский центр, Офис, Клиентский офис, Нотариальная контора, Представительство, Рабочий кабинет, Свободное назначение, Учебный центр
Путь до метро:	Пешком
Время до метро:	5 мин.
Метро:	Гражданская
Этажей:	34
Общая площадь:	209 м2
Предоплата:	1 месяц
Залог:	100 %
Залог тип:	%
Срок аренды:	длительный срок
Высота потолков:	3 м.
Отопление:	Центральное
Вентиляция:	Приточная
Кондиционирование:	Центральное
Пожаротушение:	Сигнализация
Тип здания:	Жилой дом
Минимальный срок аренды:	11
Вход:	Отдельный с улицы
Тип договора:	Прямая аренда
Период оплаты:	месяц

Форма налогообложения:	УСН
Электрическая мощность:	35 кВТ

Фотографии объекта

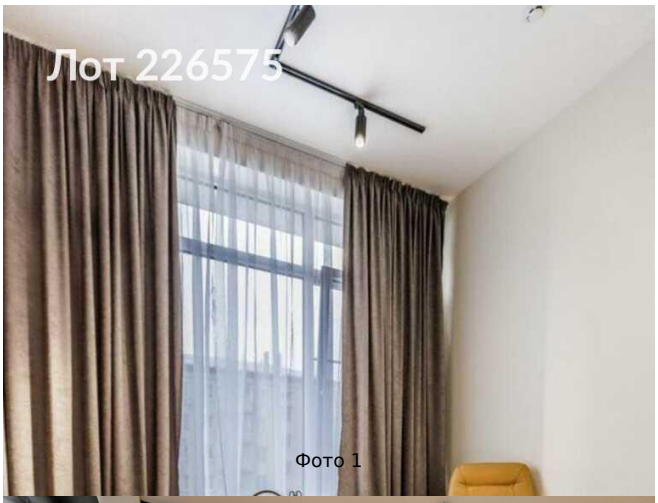

Фото 1

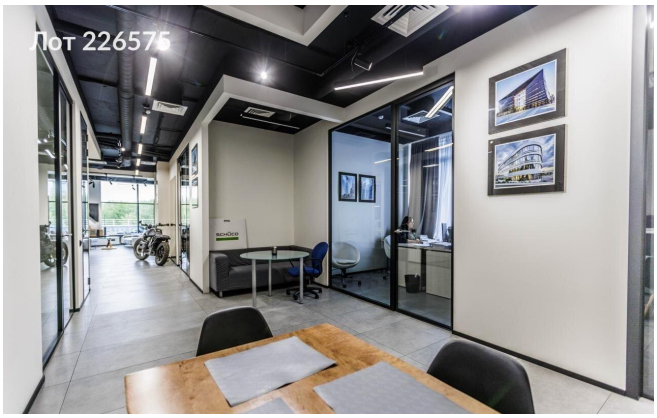

Фото 2

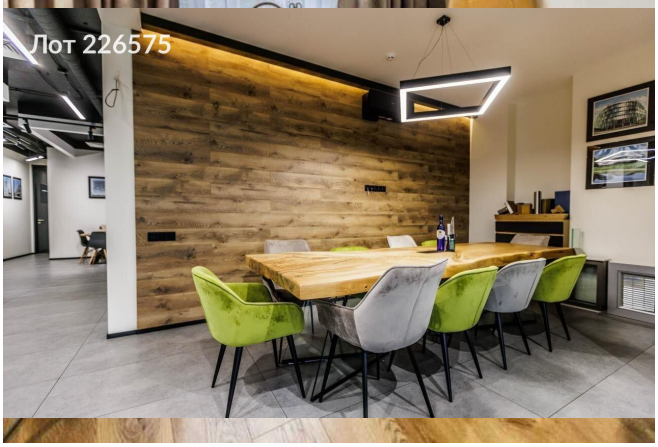

Фото 3



Фото 4

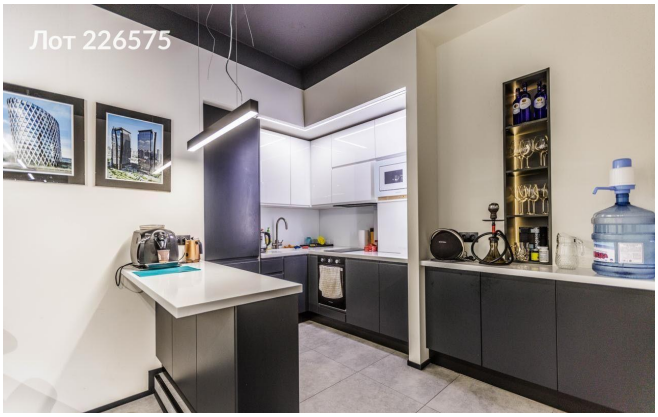

Фото 5



Фото 6

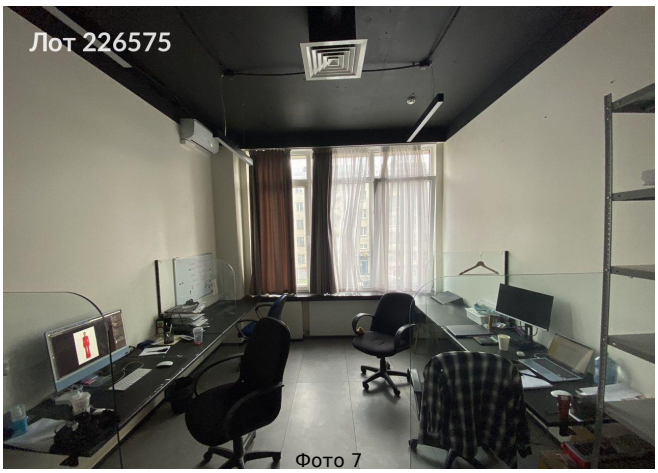

Фото 7

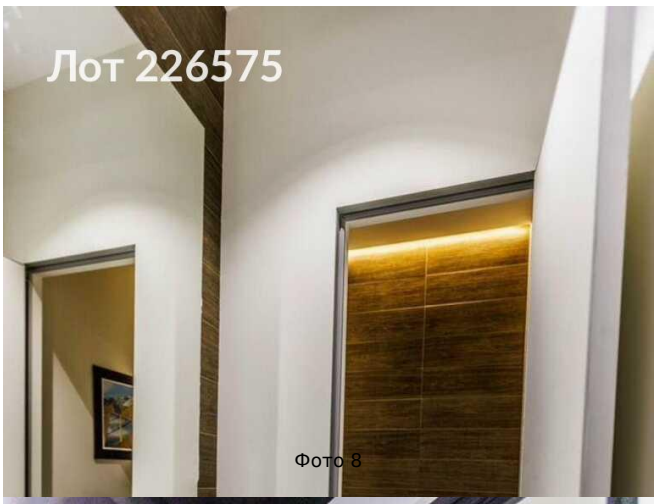

Фото 8

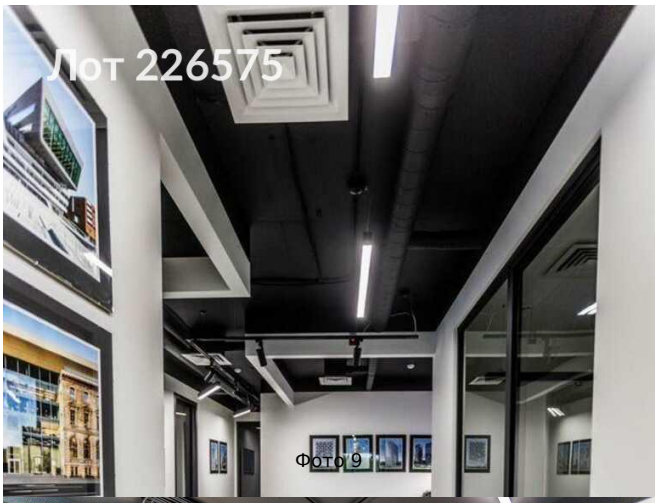

Фото 9

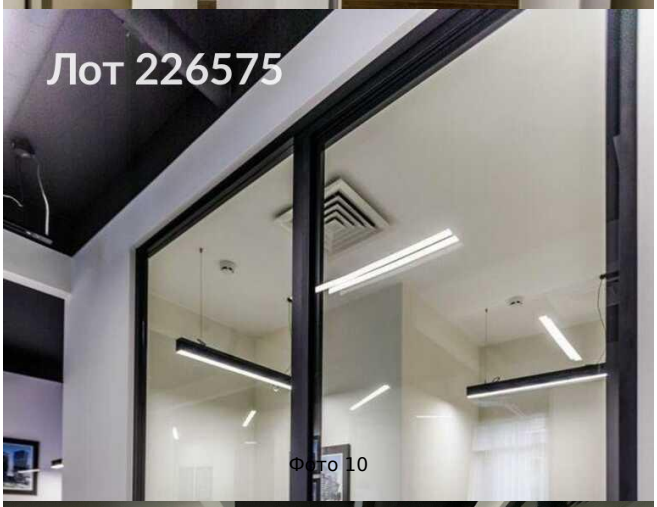

Фото 10



Фото 11

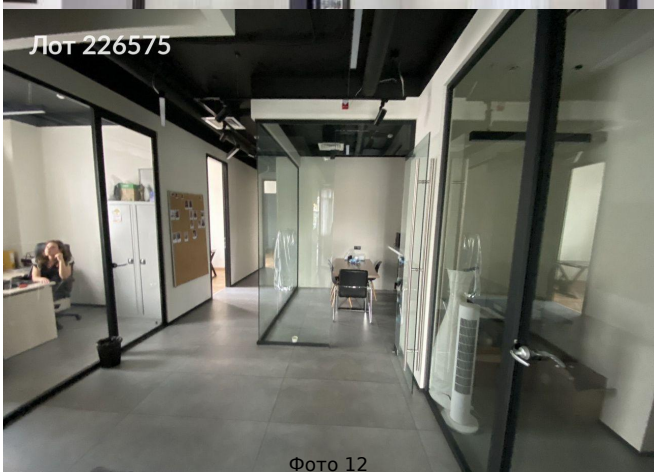

Фото 12



Фото 13

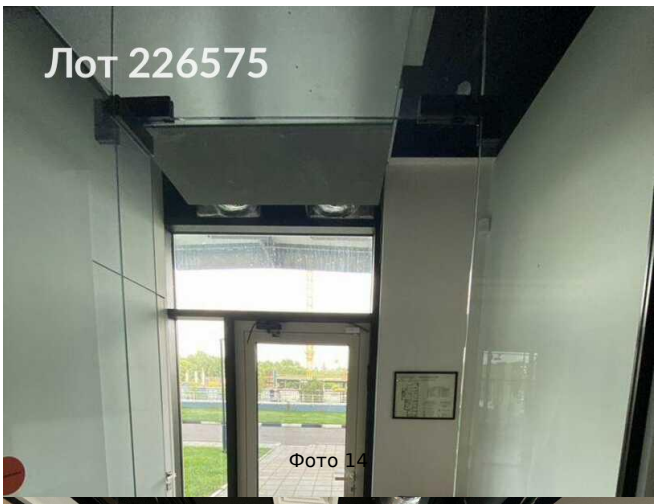

Фото 14



Фото 15



Фото 16

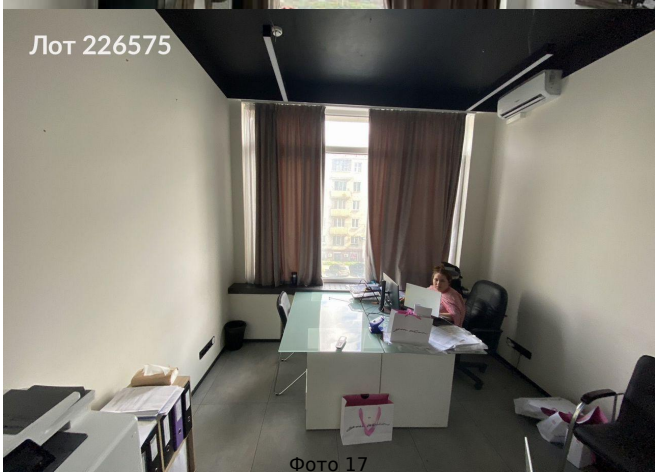

Фото 17



Фото 18

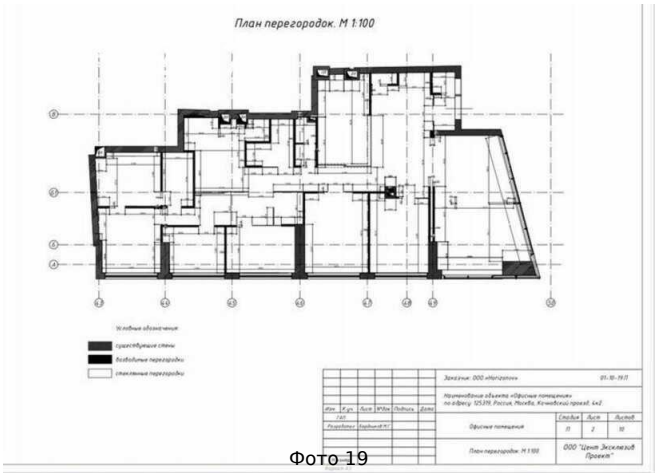

Фото 19

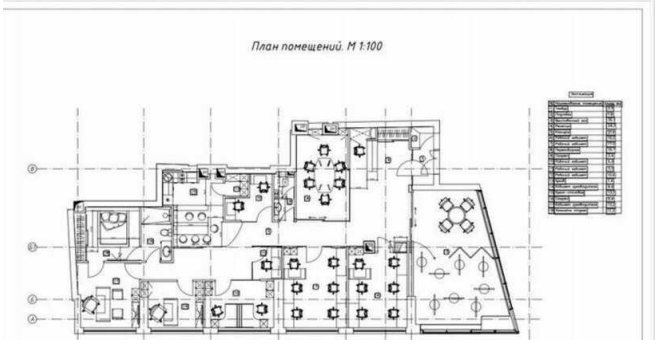

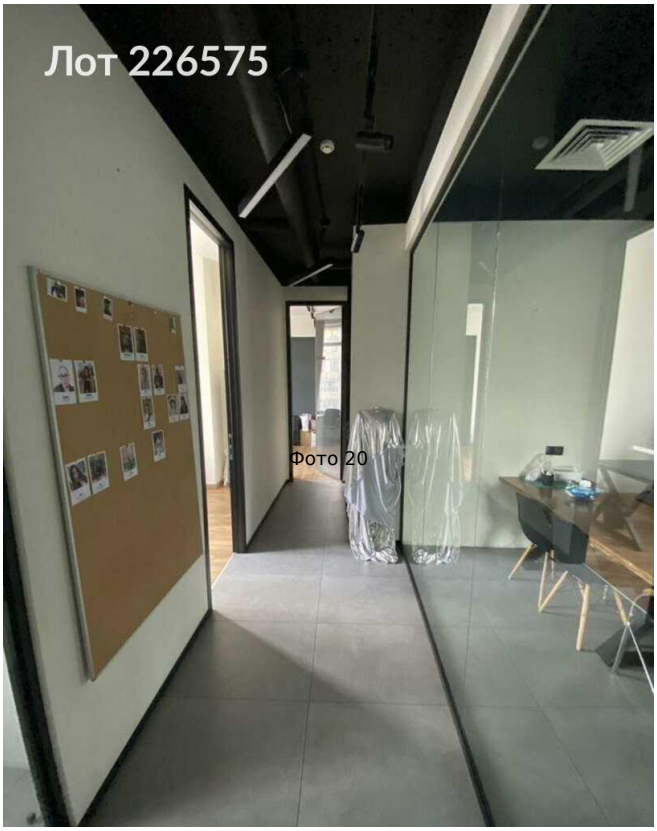

Фото 20