Сдается в аренду коммерческая недвижимость, Россия, Москва, Поморская улица, 39с1 — Россия, Москва, Поморская улица, 39с1

Объявление:	#227180
Заголовок:	Сдается в аренду коммерческая недвижимость, Россия, Москва, Поморская улица, 39с1
Тип объекта:	Производственное помещение
Адрес:	Россия, Москва, Поморская улица, 39с1
Цена:	475 200 /мес
Описание:	Предлагаем в аренду помещение свободного назначения на первом этаже по адресу: Поморская улица, 39с1. Электрическая мощность 60кВт.Общая площадь составляет 432,2 м. Помещение отапливаемое, что создаёт комфортные условия для работы и делает его подходящим не только для складского хранения, но и для производства или оказания бытовых услуг. Ворота 4*4м, потолик 4,3м. Стратегически выгодное расположение в районе станции метро Дегунино, всего в четырех минутах пешком, обеспечивает лёгкий доступ к объекту. Помещение отлично подойдёт для различных видов деятельности, включая сферы обслуживания и производства. Длительный срок аренды позволит вам уверенно планировать развитие вашей компании в этом динамичном и востребованном районе.
Площадь:	432.0 м
Параметры:	432.0 м этаж 1 этажность 1 Дегунино · 4 мин пешком
До метро:	4 мин (пешком)
Этаж:	1 из 1
Участок:	20.0 сот.
Тип сделки:	Аренда
Тип недвижимости:	Коммерческая
Путь до метро:	Пешком
Время до метро:	4 мин.
Метро:	Дегунино
Этажей:	1
Состояние:	Типовой ремонт
Общая площадь:	432 м2
Предоплата:	11 месяцев
Залог:	100 %
Залог тип:	%
Срок аренды:	длительный срок
Высота потолков:	5 м.
Отопление:	Центральное
Вентиляция:	Приточная
Кондиционирование:	Центральное
Тип здания:	Административное
Минимальный срок аренды:	11

Форма собственности:	в аренде
Площадь участка:	20 сот.
Тип договора:	Прямая аренда
Период оплаты:	месяц
Форма налогообложения:	УСН
Электрическая мощность:	60 кВТ

Фотографии объекта

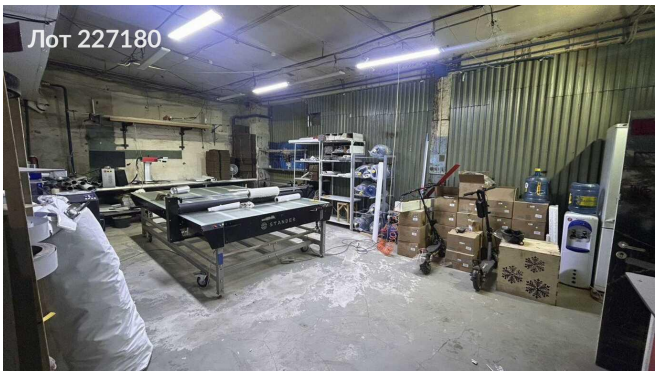

Фото 1

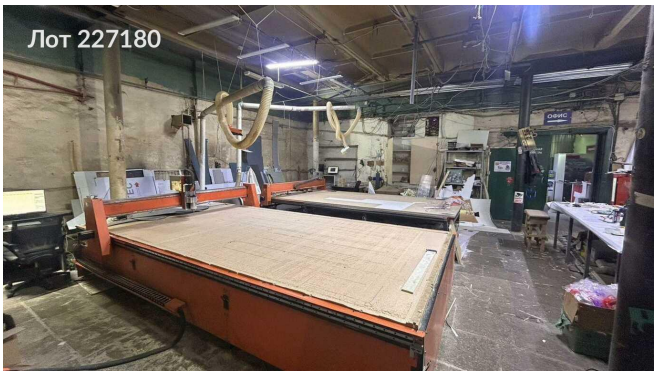

Фото 2



Фото 3

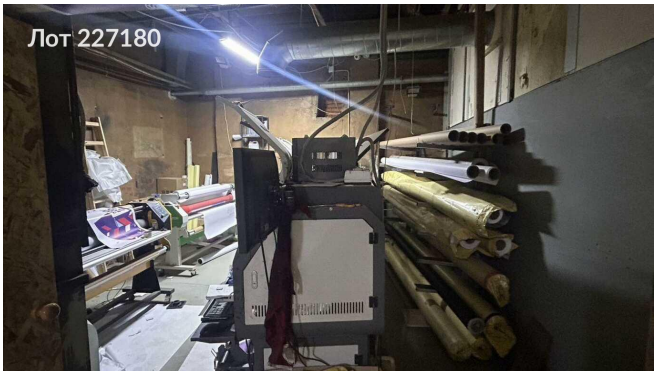

Фото 4



Фото 5

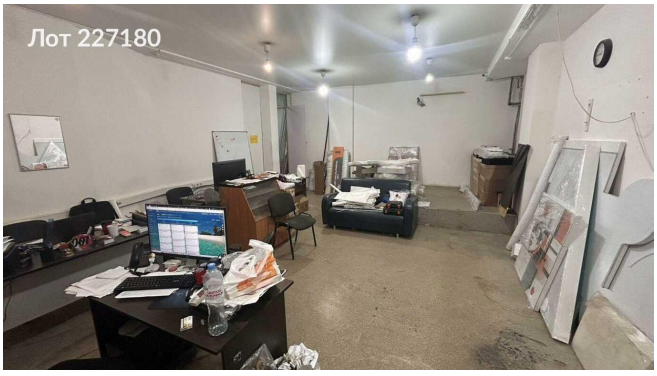

Фото 6

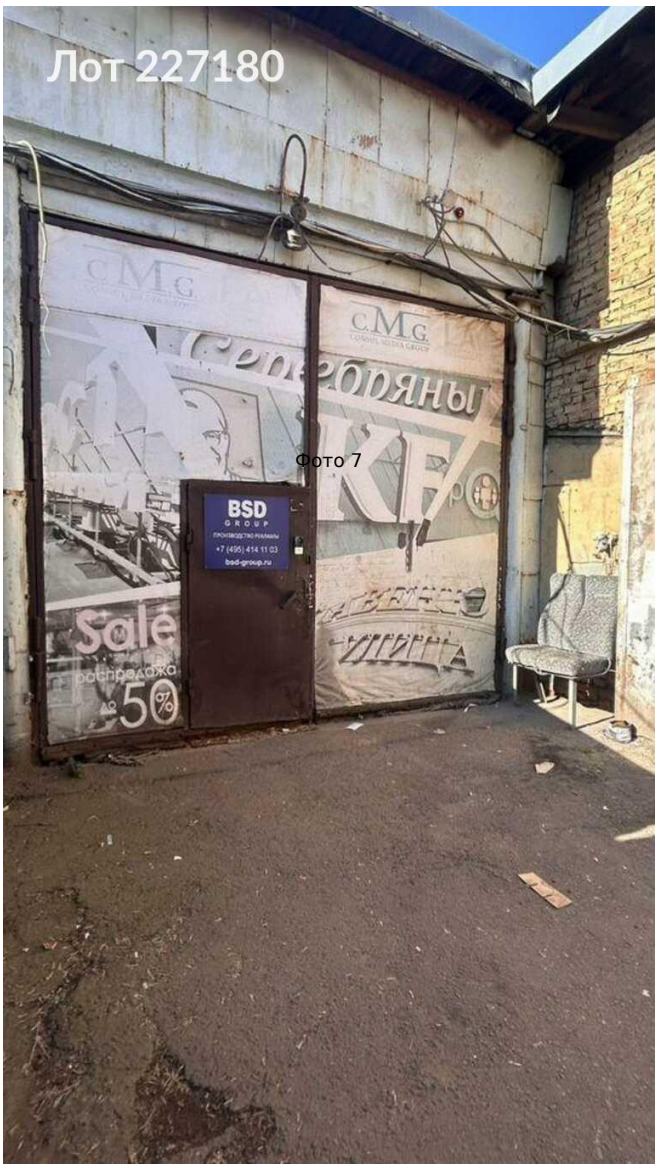

Фото 7

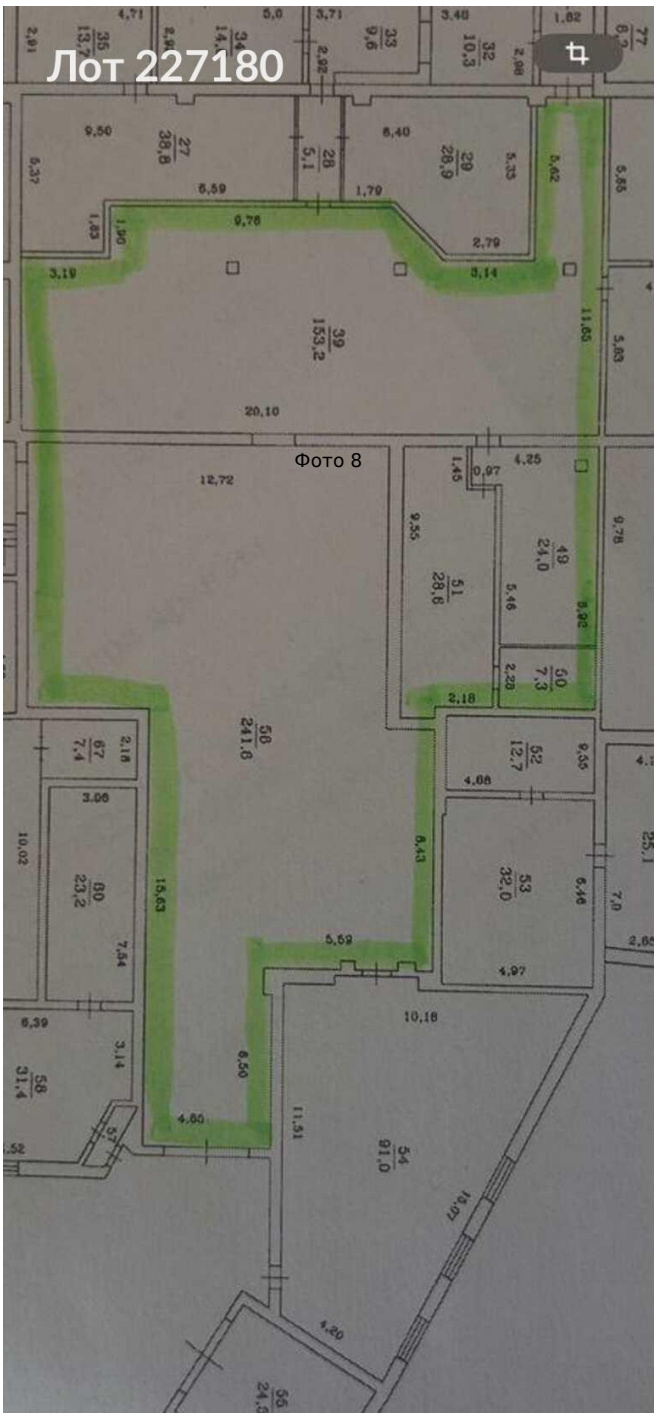

Фото 8