Сдается в аренду коммерческая недвижимость, Россия, Москва, Таганская улица, 26с1 — Россия, Москва, Таганская улица, 26с1

Объявление:	#227226
Заголовок:	Сдается в аренду коммерческая недвижимость, Россия, Москва, Таганская улица, 26с1
Тип объекта:	ПСН
Адрес:	Россия, Москва, Таганская улица, 26с1
Цена:	950 000 /мес
Описание:	Свободного назначения, 188. 9 м Тип объявления: Сдам Вид объекта: Помещение свободного назначения Этаж: 1 Общая площадь: 188. 9 Сдам помещение свободного назначения напрямую от собственника. Помещение располагается на первом этаже жилого дома, в семи минутах ходьбы от станции метро Таганская/Марксистская. Отличное расположение - в историческом центре Москвы с высоким пешеходным и автомобильным трафиком. Первая линия домов, вход с фасада и отличная видимость гарантируют высокую проходимость. Есть место под вывеску. Круглосуточный доступ. Общая площадь 188, 9 м Электрическая мощность 30 кВтВысота потолков - 3 м2 входа - с фасада и с торца здания - возможна аренда части помещения. Рядом - оптика, стоматология, аптеки, офисы, салоны красоты, магазины, кафе. Идеально подойдет под торговлю, общепит, шоу-рум, бьюти-сферу, медицину.
Площадь:	188.0 м
Параметры:	188.0 м этаж 1 этажность 8 Марксистская · 5 мин пешком
До метро:	5 мин (пешком)
Этаж:	1 из 8
Вс:	2110
Тип сделки:	Аренда
Тип недвижимости:	Коммерческая
Возможное назначение:	Офис, Склад, Производство
Путь до метро:	Пешком
Время до метро:	5 мин.
Метро:	Марксистская
Этажей:	8
Общая площадь:	188 м2
Предоплата:	1 месяц
Залог:	100 %
Залог тип:	%
Срок аренды:	длительный срок
Высота потолков:	3 м.
Тип здания:	Административное
Тип договора:	Прямая аренда
Период оплаты:	месяц

Форма налогообложения:	НДС не включен
Электрическая мощность:	30 кВТ

Фотографии объекта



Фото 1

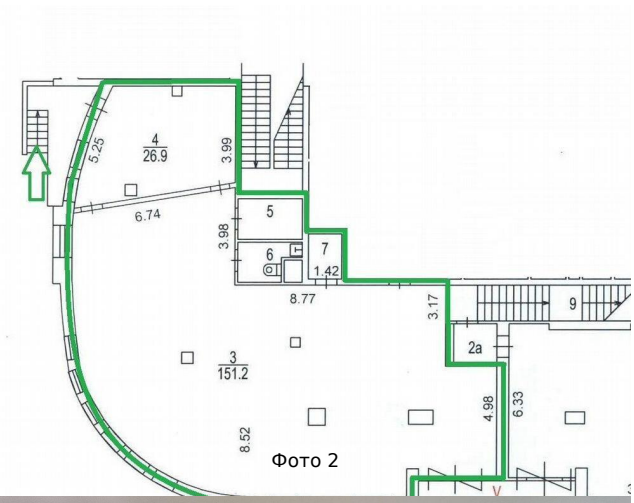

Фото 2



Фото 3

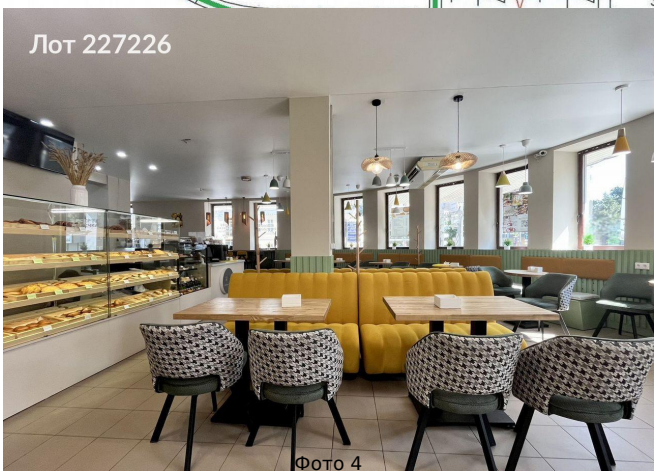

Фото 4



Фото 5



Фото 6



Фото



Фото 8

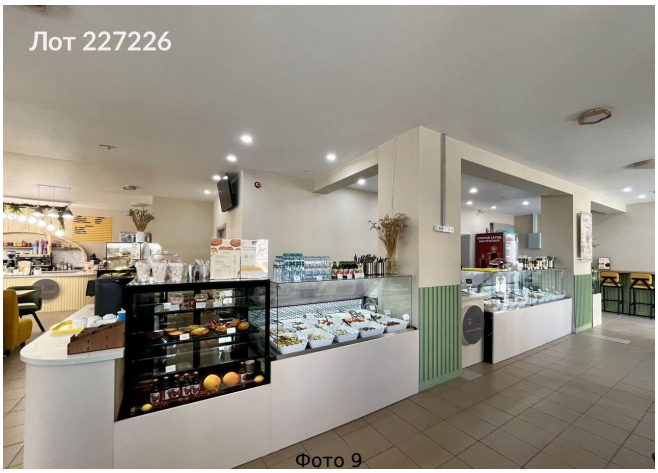

Фото 9



Фото 10



Фото 11

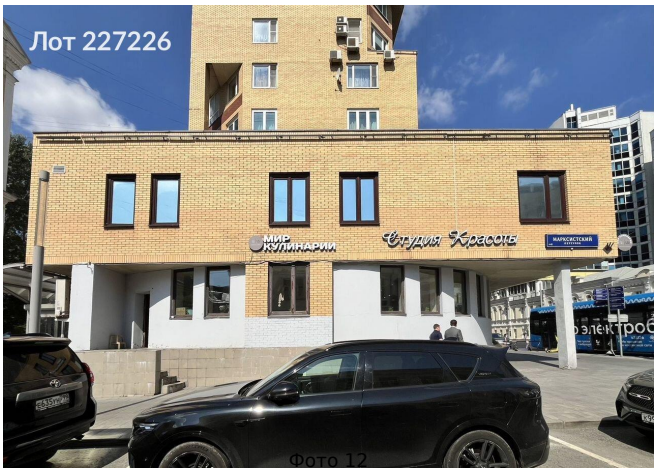

Фото 12