Сдается в аренду коммерческая недвижимость, Россия, Москва, улица Образцова, 14 — Россия, Москва, улица Образцова, 14

Объявление:	#227918
Заголовок:	Сдается в аренду коммерческая недвижимость, Россия, Москва, улица Образцова, 14
Тип объекта:	ПСН
Адрес:	Россия, Москва, улица Образцова, 14
Цена:	745 685 /мес
Описание:	Предлагается в аренду коммерческое помещение на улице Образцова, 14, в центре Москвы. Это удобное место расположено всего в восьми минутах пешком от станции метро Достоевская, что обеспечивает легкий доступ к общественному транспорту и поток клиентов. Помещение занимает первый этаж четырехэтажного административного здания, общей площадью 447 м с потолками высотой 3 метра, что создает комфортные условия для работы.Этаж: 1, 2, 3
Площадь:	447.0 м
Параметры:	447.0 м этаж 1 этажность 4 Достоевская · 8 мин пешком
До метро:	8 мин (пешком)
Этаж:	1 из 4
Вс:	1515
Тип сделки:	Аренда
Тип недвижимости:	Коммерческая
Возможное назначение:	Производство, Склад
Путь до метро:	Пешком
Время до метро:	8 мин.
Метро:	Достоевская
Этажей:	4
Общая площадь:	447 м2
Предоплата:	1 месяц
Залог:	100 %
Залог тип:	%
Срок аренды:	длительный срок
Высота потолков:	3 м.
Отопление:	Центральное
Вентиляция:	Приточная
Кондиционирование:	Центральное
Пожаротушение:	Сигнализация
Тип здания:	Административное
Минимальный срок аренды:	11
Вход:	Отдельный с улицы
Тип договора:	Прямая аренда
Период оплаты:	месяц
Форма налогообложения:	НДС включен

Электрическая мощность: 60 кВТ

Фотографии объекта



Фото 1

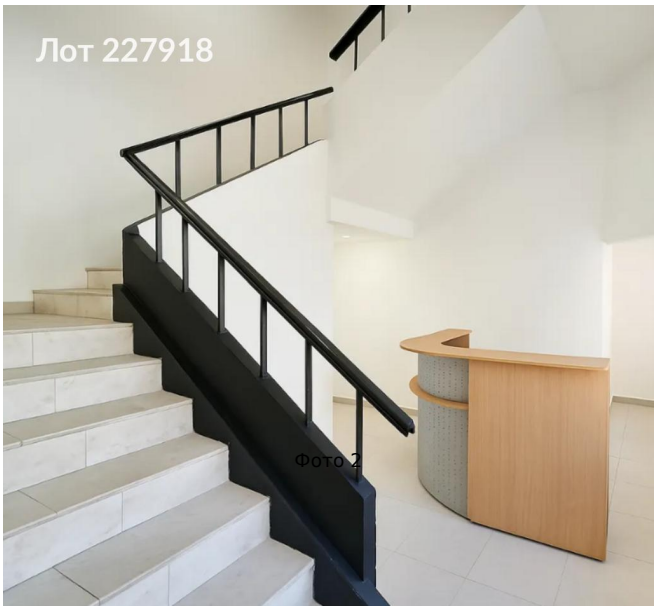

Фото 2



Фото 3