Сдается в аренду коммерческая недвижимость, Россия, Москва, Салтыковская улица, 6/1к7 — Россия, Москва, Салтыковская улица, 6/1к7

Объявление:	#228485
Заголовок:	Сдается в аренду коммерческая недвижимость, Россия, Москва, Салтыковская улица, 6/1к7
Тип объекта:	ПСН
Адрес:	Россия, Москва, Салтыковская улица, 6/1к7
Цена:	120 000 /мес
Описание:	Предлагается в аренду коммерческое помещение на первом этаже жилого дома по адресу: Москва, Салтыковская улица, 6/1к7. Общая площадь составляет 46 м, что идеально подходит для организации магазина, кафе, офиса или другого бизнеса. Высота потолков в помещении достигает 4 метров, что создает ощущение простора и позволяет реализовать различные дизайнерские решения.
Площадь:	46.0 м
Параметры:	46.0 м этаж 1 этажность 24 Улица Дмитриевского · 2 мин транс.
До метро:	2 мин (транспортом)
Этаж:	1 из 24
Тип сделки:	Аренда
Тип недвижимости:	Коммерческая
Возможное назначение:	Бизнес, Офис, Торговля, Склад, Производство, Свободное назначение
Путь до метро:	На автомобиле
Время до метро:	2 мин.
Метро:	Улица Дмитриевского
Этажей:	24
Общая площадь:	46 м2
Предоплата:	1 месяц
Залог:	100 %
Залог тип:	%
Срок аренды:	длительный срок
Высота потолков:	4 м.
Отопление:	Центральное
Вентиляция:	Приточная
Кондиционирование:	Центральное
Пожаротушение:	Сигнализация
Тип здания:	Жилой дом
Минимальный срок аренды:	11
Вход:	Отдельный с улицы
Тип договора:	Прямая аренда
Период оплаты:	месяц
Форма налогообложения:	УСН
Электрическая мощность:	15 кВТ

Фотографии объекта

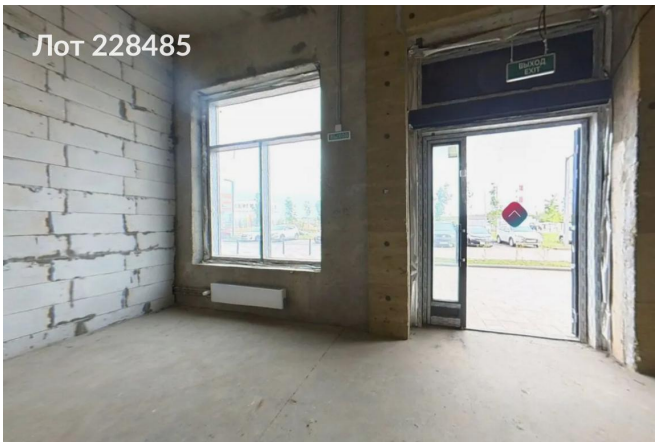

Фото 1



Фото 2

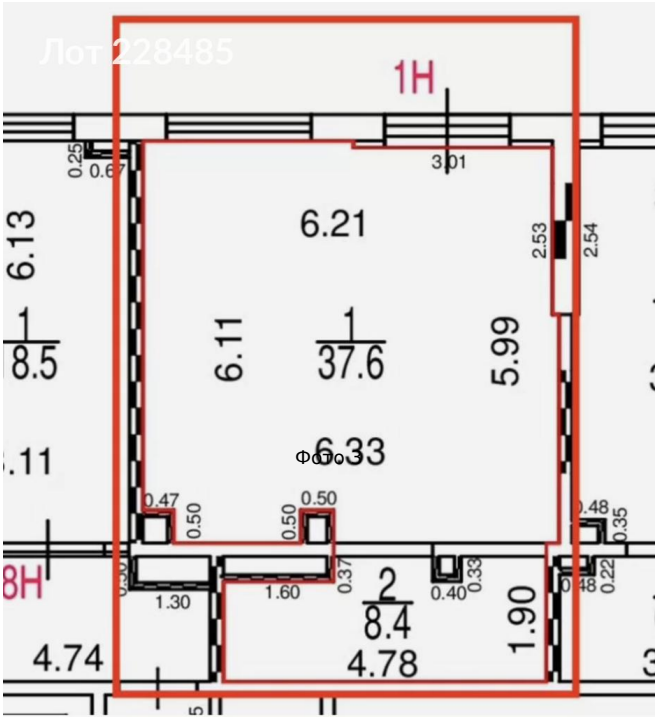

Фото 3



Фото 4