Сдается в аренду коммерческая недвижимость, Россия, Москва, Новослободская улица, 26с1 — Россия, Москва, Новослободская улица, 26с1

Объявление:	#228594
Заголовок:	Сдается в аренду коммерческая недвижимость, Россия, Москва, Новослободская улица, 26с1
Тип объекта:	Офис
Адрес:	Россия, Москва, Новослободская улица, 26с1
Цена:	117 089 /мес
Описание:	Предлагается в аренду офисное помещение на Новослободской улице, 26с1, в самом сердце Москвы. Это административное здание расположено в двух минутах пешком от станции метро Менделеевская, что обеспечивает отличную транспортную доступность. Офис на пятом этаже общей площадью 39,2 м с высотой потолков 3,6 м выполнен в офисной отделке и готов к работе.
Площадь:	39.2 м
Параметры:	39.2 м этаж 5 этажность 5 Менделеевская · 2 мин пешком
До метро:	2 мин (пешком)
Этаж:	5 из 5
Тип сделки:	Аренда
Тип недвижимости:	Коммерческая
Путь до метро:	Пешком
Время до метро:	2 мин.
Метро:	Менделеевская
Этажей:	5
Состояние:	Офисная отделка
Общая площадь:	39.2 м2
Предоплата:	1 месяц
Залог:	100 %
Залог тип:	%
Срок аренды:	длительный срок
Высота потолков:	3.6 м.
Отопление:	Центральное
Вентиляция:	Приточная
Кондиционирование:	Центральное
Пожаротушение:	Сигнализация
Аптека:	Да
Банкомат:	Да
Буфет:	Да
Минимаркет:	Да
Медицинский центр:	Да
Конференц-зал:	Да
Кафе:	Да

Парк:	Да
Ресторан:	Да
Супермаркет:	Да
Фитнес-центр:	Да
Центральная рецепция:	Да
Тип здания:	Административное
Планировка:	смешанная
Минимальный срок аренды:	11
Тип договора:	Прямая аренда
Вход:	Пропускная система
Период оплаты:	месяц
Форма налогообложения:	НДС включен

Фотографии объекта



Фото 1



Фото 2

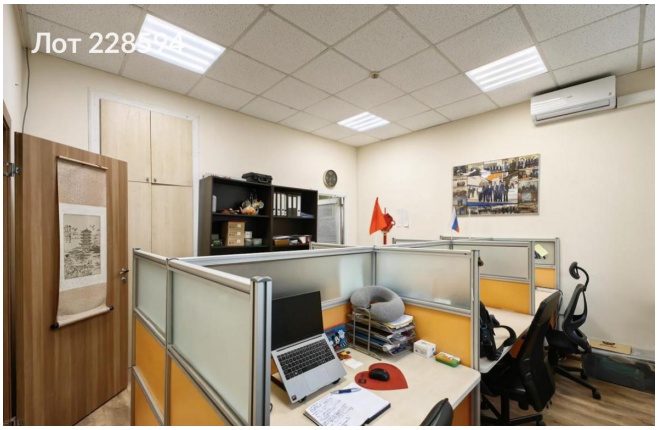

Фото 3

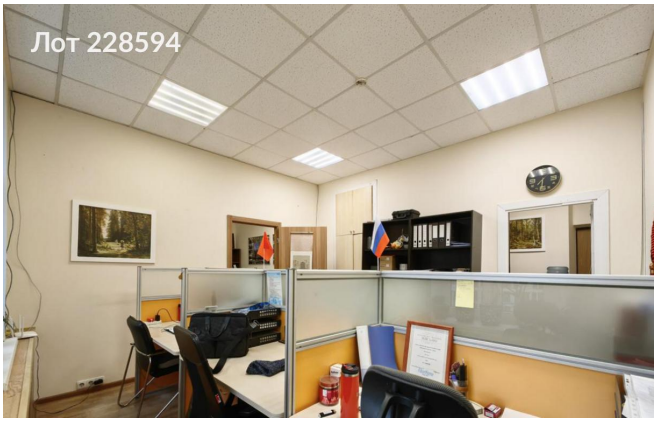

Фото 4



Фото 5



Фото 6