Сдается в аренду коммерческая недвижимость, Россия, Москва, Покровский бульвар, 8с2А — Россия, Москва, Покровский бульвар, 8с2А

Объявление:	#228597
Заголовок:	Сдается в аренду коммерческая недвижимость, Россия, Москва, Покровский бульвар, 8с2А
Тип объекта:	Офис
Адрес:	Россия, Москва, Покровский бульвар, 8с2А
Цена:	160 000 /мес
Описание:	Предлагается в аренду коммерческий офис на Покровском бульваре, 8с2А, в самом сердце Москвы. Офис находится на втором этаже пятиэтажного административного здания и занимает площадь 47,2 м. Высота потолков составляет 3,8 м, что создает просторную и комфортную рабочую атмосферу. Офисная отделка готова к использованию, а современная планировка позволяет эффективно организовать рабочее пространство.
Площадь:	47.2 м
Параметры:	47.2 м этаж 2 этажность 5 Чкаловская · 8 мин пешком
До метро:	8 мин (пешком)
Этаж:	2 из 5
Тип сделки:	Аренда
Тип недвижимости:	Коммерческая
Путь до метро:	Пешком
Время до метро:	8 мин.
Метро:	Чкаловская
Этажей:	5
Состояние:	Офисная отделка
Общая площадь:	47.2 м2
Предоплата:	1 месяц
Залог:	100 %
Залог тип:	%
Срок аренды:	длительный срок
Высота потолков:	3.8 м.
Отопление:	Центральное
Вентиляция:	Приточная
Кондиционирование:	Центральное
Пожаротушение:	Сигнализация
Аптека:	Да
Банкомат:	Да
Буфет:	Да
Минимаркет:	Да
Медицинский центр:	Да
Конференц-зал:	Да
Кафе:	Да

Парк:	Да
Ресторан:	Да
Супермаркет:	Да
Фитнес-центр:	Да
Центральная рецепция:	Да
Тип здания:	Административное
Планировка:	смешанная
Минимальный срок аренды:	11
Тип договора:	Прямая аренда
Вход:	Пропускная система
Период оплаты:	месяц
Форма налогообложения:	НДС включен

Фотографии объекта

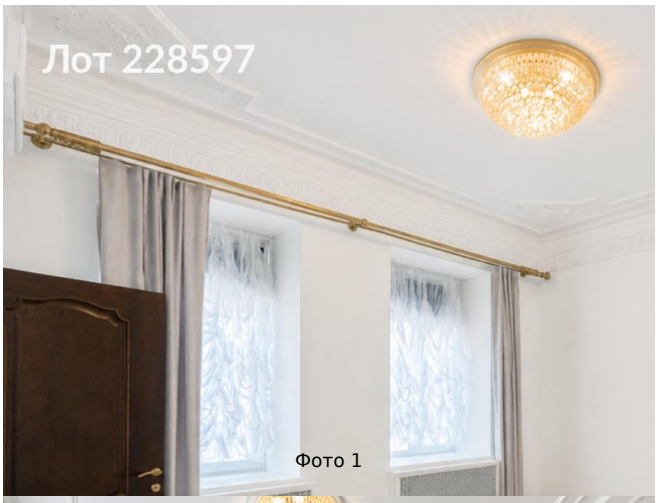

Фото 1



Фото 2

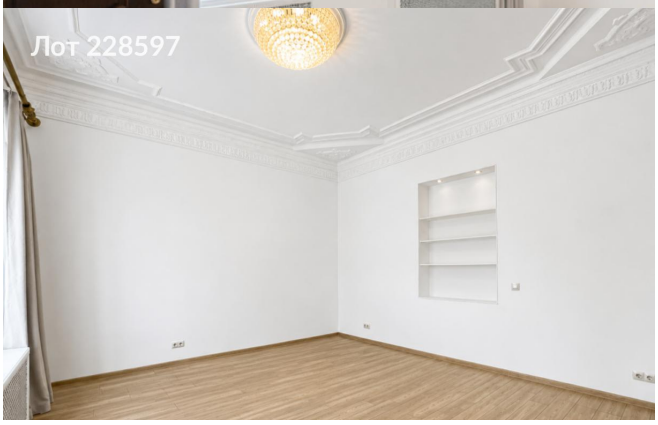

Фото 3



Фото 4



Фото 5