Сдается в аренду коммерческая недвижимость, Россия, Московская область, Одинцово, улица Говорова, 87 — Россия, Московская область, Одинцово, улица Говорова, 87

Объявление:	#228604
Заголовок:	Сдается в аренду коммерческая недвижимость, Россия, Московская область, Одинцово, улица Говорова, 87
Тип объекта:	ПСН
Адрес:	Россия, Московская область, Одинцово, улица Говорова, 87
Цена:	1 255 500 /мес
Описание:	Предлагается в аренду коммерческое помещение на улице Говорова, 87 в Одинцово. Объект расположен на -1 этаже административного здания и имеет общую площадь 837 м с высотой потолков 3 м. Помещение подходит для различных видов деятельности, включая автосервис и шиномонтаж. Вход в помещение осуществляется отдельно с улицы, что обеспечивает удобный доступ для клиентов.
Площадь:	837.0 м
Параметры:	837.0 м этажность 6 Баковка · 13 мин пешком
До метро:	13 мин (пешком)
Тип сделки:	Аренда
Тип недвижимости:	Коммерческая
Возможное назначение:	Услуги, Шиномонтаж, Коммерция, Свободное назначение
Путь до метро:	Пешком
Время до метро:	13 мин.
Метро:	Баковка
Этаж:	-1
Этажей:	6
Общая площадь:	837 м2
Предоплата:	1 месяц
Залог:	100 %
Залог тип:	%
Срок аренды:	длительный срок
Высота потолков:	3 м.
Отопление:	Центральное
Вентиляция:	Приточная
Кондиционирование:	Центральное
Пожаротушение:	Сигнализация
Тип здания:	Административное
Минимальный срок аренды:	11
Вход:	Отдельный с улицы
Тип договора:	Прямая аренда
Период оплаты:	месяц
Форма налогообложения:	НДС включен

Фотографии объекта

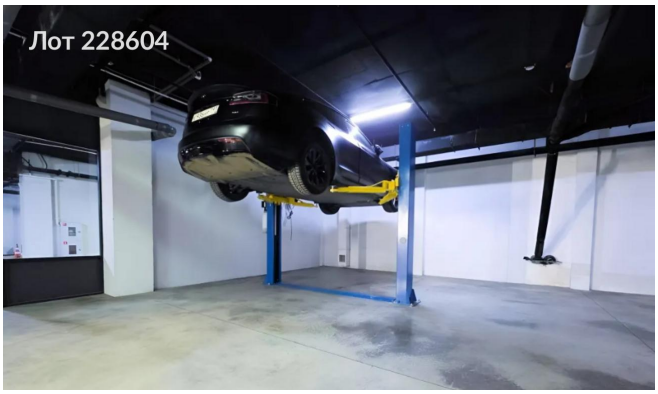

Фото 1

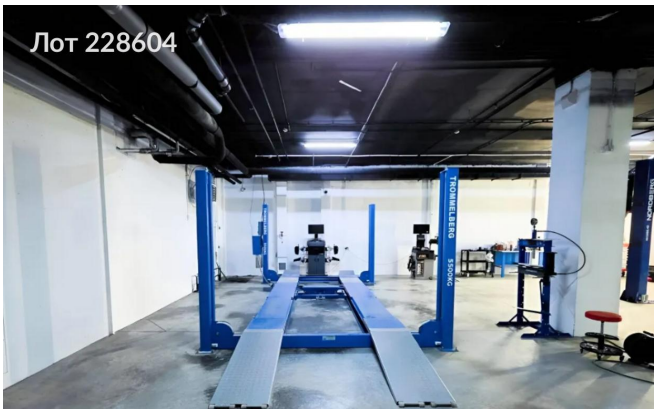

Фото 2

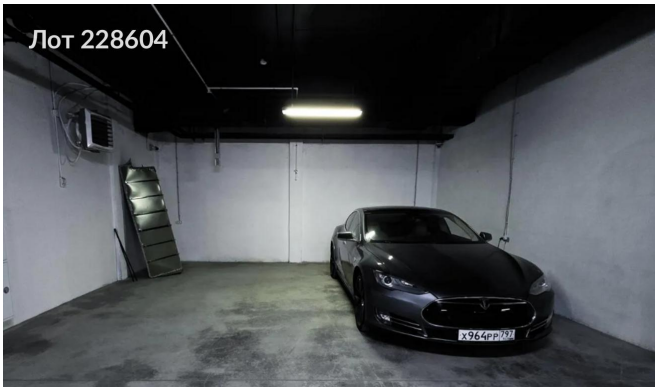

Фото 3

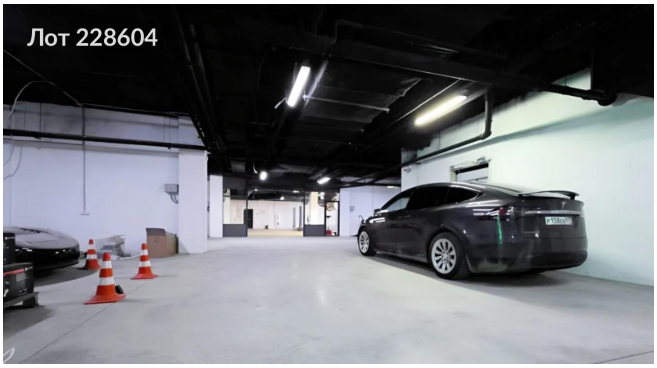

Фото 4

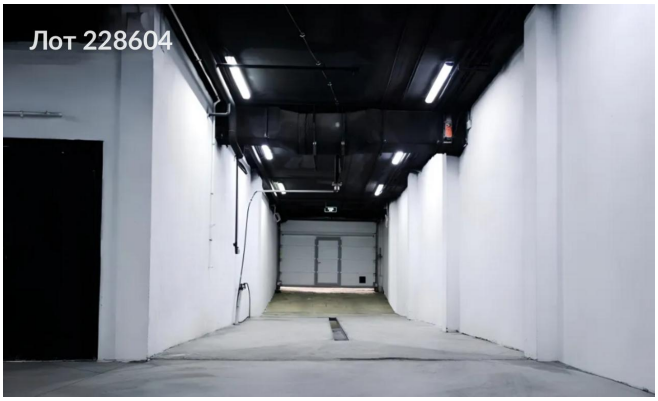

Фото 5

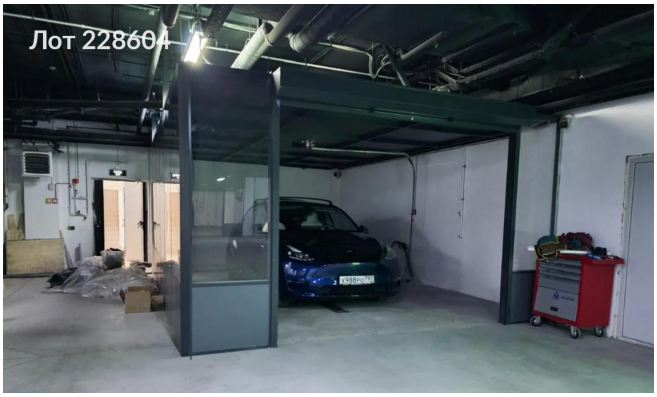

Фото 6

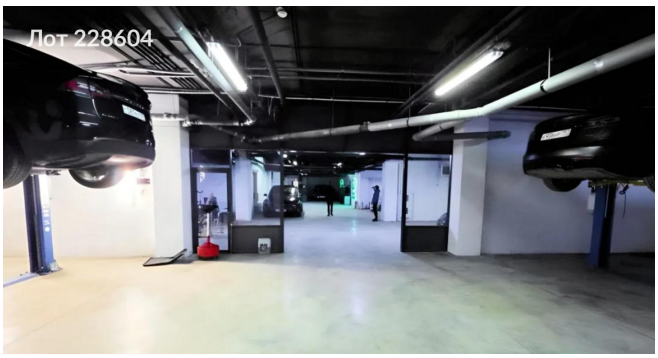

Фото 7

Поэтажный план

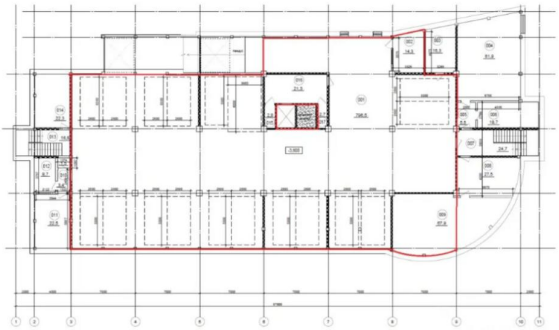

Фото 8